

Commune : **TREBES** | Rivière : **L' Aude**

**ZAC VP Menuiserie**

Commentaires : Sous abris avec colonnes

**1** Repère(s) sur le site

**GÉNÉRAL**

Unité de gestion : Méditerranée Ouest  
 Code : AUDE18\_S\_1157 Date de mise à jour : 23/07/2019  
 Auteur : SPC MO

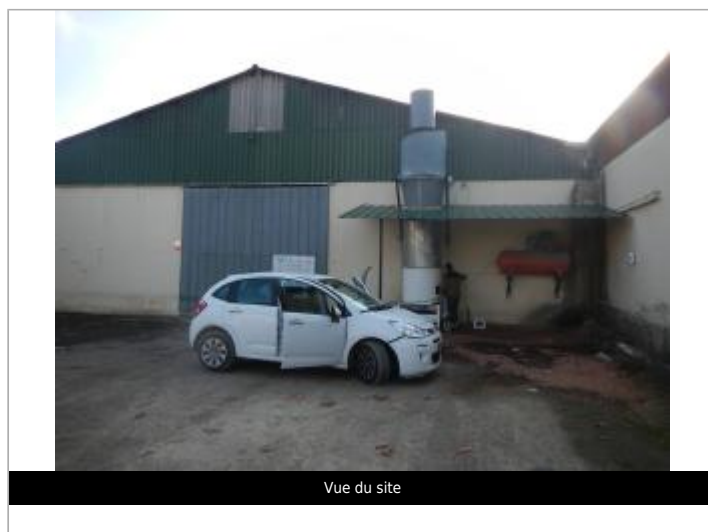
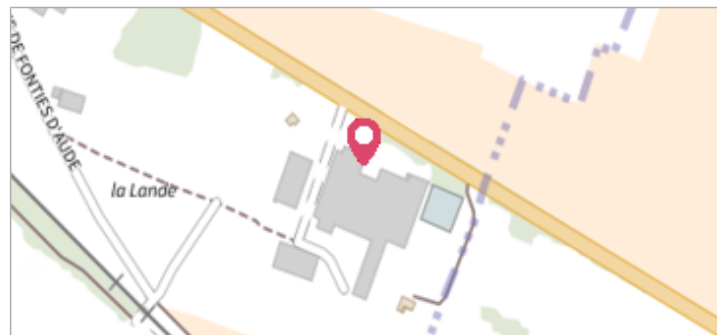

**GÉOLOCALISATION**

Coordonnées WGS84 : X: 2.44808161 / Y: 43.20032880  
 Coordonnées RGF93 (Lambert 93) X: 655111.88 / Y: 6233613.66  
 Coordonnées RGF93 (ETRS89) : X: 2.4480816 / Y: 43.2003288  
 Code Hydro: Y1--0200 Rive de référence: Droite

**15 Octobre 2018** Altitude calculée de l'eau : **83.44 m**

Nature de l'inondation : **Débordement de cours d'eau** Nature du repère : **Laisse d'inondation**

Commentaires : Trace à l'extérieur

**GÉNÉRAL**

Code : AUDE18\_R\_1157\_1 Date de mise à jour : 25/08/2019  
 Auteur : SPC MO



**MARQUE**

Maximum de l'inondation : Non renseigné  
 Visibilité : Non renseigné État du repère : Non renseigné  
 Pérennité : Non renseigné Repère calculé : Non renseigné  
 PHEC : Non renseigné

**SOURCE DE REPÉRAGE : RELEVÉ POST CRUES SUITE AUX DÉBOREMENTS DE L'AUDE LE 15 OCTOBRE 2018 PAR OTEIS POUR LE COMPTE DU SPC MO - 12/12/2018**

Type de repérage : Campagne de terrain post-inondation  
 Organisme : OTEIS

**NIVELLEMENT INITIAL - 14/11/2018**

Méthode : Non renseigné  
 Organisme : OTEIS  
 Référence nivelée : Autre type de référence  
 Description référence du repère : Sol  
 Système altimétrique : NGF IGN 1969 (système normal)  
 Altitude de la référence (en m) : 82.390 m  
 Différence entre le niveau d'eau et la référence (en m) : 1.050 m  
 Altitude calculée de l'eau (en m) : 83.44