

Commune : **TREBES** | Rivière : **L' Aude**

Ancienne station service RD6113

Commentaires : Façade du bâtiment

1 Repère(s) sur le site

GÉNÉRAL

Unité de gestion : Méditerranée Ouest
 Code : AUDE18_S_1127 Date de mise à jour : 23/07/2019
 Auteur : SPC MO



GÉOLOCALISATION

Coordonnées WGS84 : X: 2.44063754 / Y: 43.20405460
 Coordonnées RGF93 (Lambert 93) X: 654509.39 / Y: 6234032.12
 Coordonnées RGF93 (ETRS89) : X: 2.4406375 / Y: 43.2040546
 Code Hydro: Y1--0200 Rive de référence: Droite

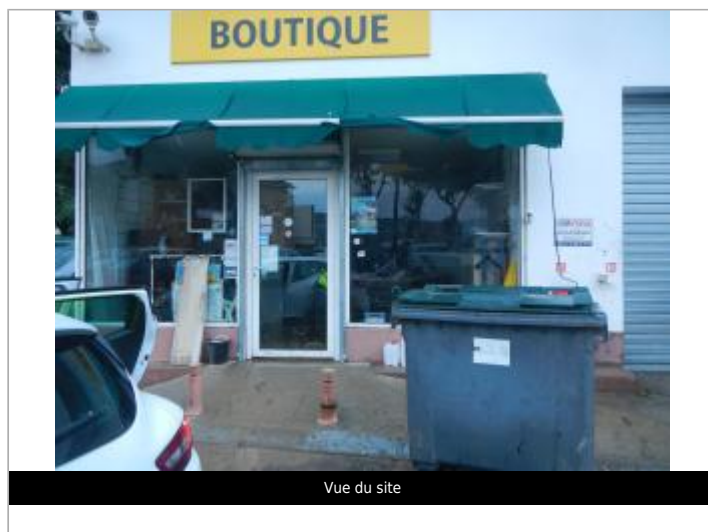

15 octobre 2018 Altitude calculée de l'eau : **84.48 m**

Nature de l'inondation : **Débordement de cours d'eau** Nature du repère : **Laisse d'inondation**

Commentaires : Laisse de crue sur la façade du bâtiment

GÉNÉRAL

Code : AUDE18_R_1127_1 Date de mise à jour : 23/08/2019
 Auteur : SPC MO

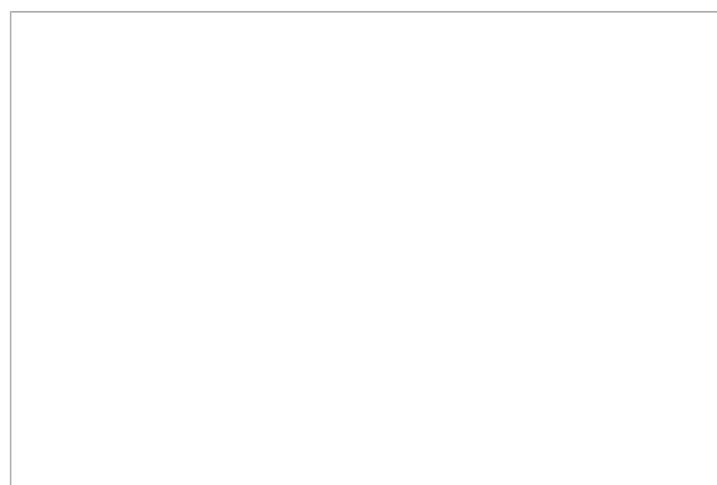

MARQUE

Maximum de l'inondation : Non renseigné
 Visibilité : Non renseigné État du repère : Non renseigné
 Pérennité : Non renseigné Repère calculé : Non renseigné
 PHEC : Non renseigné

SOURCE DE REPÉRAGE : RELEVÉ POST CRUES SUITE AUX DÉBORDEMENTS DE L'AUDE LE 15 OCTOBRE 2018 PAR OTEIS POUR LE COMPTE DU SPC MO - 12/12/2018

Type de repérage : Campagne de terrain post-inondation
 Organisme(s) : OTEIS

NIVELLEMENT INITIAL - 17/10/2018

Méthode : Non renseigné
 Organisme : OTEIS
 Référence nivelée : Autre type de référence
 Description référence du repère : Marche sous la vitrine
 Système altimétrique : NGF IGN 1969 (système normal)
 Altitude de la référence (en m) : 83.710 m
 Différence entre le niveau d'eau et la référence (en m) : 0.770 m
 Altitude calculée de l'eau (en m) : 84.48