

Commune : **TREBES**Rivière : **L' Aude****Avenue pasteur #3****Commentaires :** la Pizzeria**1** Repère(s) sur le site**GÉNÉRAL****Unité de gestion :** Méditerranée Ouest**Code :** AUDE18_S_1123**Date de mise à jour :** 23/07/2019**Auteur :** SPC MO

Vue du site

GÉOLOCALISATION**Coordonnées WGS84 :** X: 2.44162976 / Y: 43.20934340**Coordonnées RGF93 (Lambert 93) :** X: 654594.24 / Y: 6234619.51**Coordonnées RGF93 (ETRS89) :** X: 2.4416298 / Y: 43.2093434**Code Hydro:** Y1--0200**Rive de référence:** Gauche**15 Octobre 2018**Nature de l'inondation : **Débordement de cours d'eau**Altitude calculée de l'eau : **85.23 m**Nature du repère : **Laisse d'inondation****Commentaires :** Intérieur du local**GÉNÉRAL****Code :** AUDE18_R_1123_1**Date de mise à jour :****Auteur :** SPC MO

06/08/2021

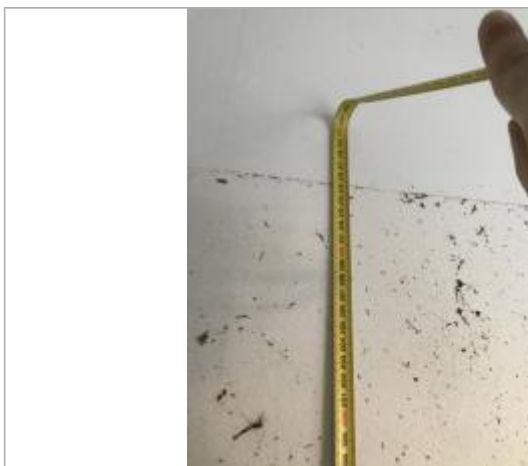

Vue du repère

MARQUE**Maximum de l'inondation :** Non renseigné**Visibilité :** Non renseigné**État du repère :** Non renseigné**Pérennité :** Non renseigné**Repère calculé :** Non renseigné**PHEC :** Non renseigné

SOURCE DE REPÉRAGE : RELEVÉ POST CRUES SUITE AUX DÉBOREMENTS DE L'AUDE LE 15 OCTOBRE 2018 PAR OTEIS POUR LE COMPTE DU SPC MO - 12/12/2018

Type de repérage : Campagne de terrain post-inondation**Organisme :** OTEIS**NIVELLEMENT INITIAL - 23/10/2018****Méthode :** Non renseigné**Organisme :** OTEIS**Référence nivelée :** Autre type de référence**Description référence du repère :** Sol**Système altimétrique :** NGF IGN 1969 (système normal)**Altitude de la référence (en m) :** 83.070 m**Différence entre le niveau d'eau et la référence (en m) :** 2.160 m**Altitude calculée de l'eau (en m) :** 85.23