



Commune : **LA REDORTE**

**17 avenue du Port**

**Commentaires :** Garage - rive gauche du Rivassel

**1** Repère(s) sur le site

**GÉNÉRAL**

**Unité de gestion :** Méditerranée Ouest

**Code :** AUDE18\_S\_932

**Date de mise à jour :** 23/07/2019

**Auteur :** SPC MO

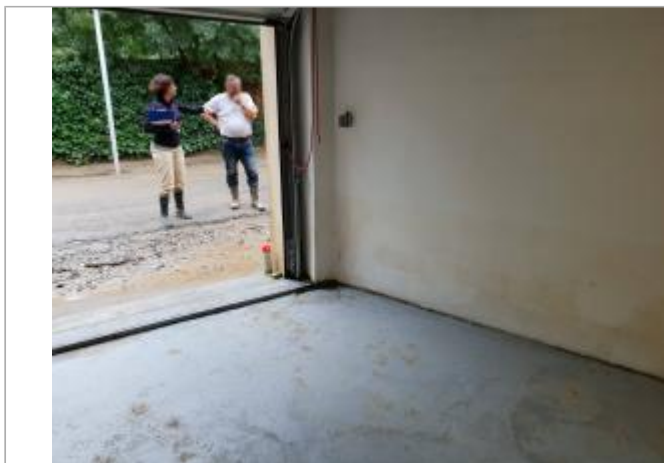

Vue du site

**GÉOLOCALISATION**

**Coordonnées WGS84 :** X: 2.65808022 / Y: 43.24953040

**Coordonnées RGF93 (Lambert 93) :** X: 672214.84 / Y: 6238986.75

**Coordonnées RGF93 (ETRS89) :** X: 2.6580802 / Y: 43.2495304



**15 octobre 2018**

Altitude calculée de l'eau : **53.84 m**

Nature de l'inondation : **Débordement de cours d'eau**

Nature du repère : **Photographie**

**Commentaires :** Trace intérieure garage, coté gauche, au portail

**GÉNÉRAL**

**Code :** AUDE18\_R\_932\_1

**Date de mise à jour :**

**Auteur :** SPC MO

23/08/2019

**MARQUE**

**Maximum de l'inondation :** Non renseigné

**Visibilité :** Non renseigné

**État du repère :** Non renseigné

**Pérennité :** Non renseigné

**Repère calculé :** Non renseigné

**PHEC :** Non renseigné

**SOURCE DE REPÉRAGE : RELEVÉ POST CRUES SUITE AUX DÉBORDEMENTS DE L'AUDE LE 15 OCTOBRE 2018 PAR OTEIS POUR LE COMPTE DU SPC MO - 12/12/2018**

**Type de repérage :** Campagne de terrain post-inondation

**Organisme(s) :** OTEIS

**NIVELLEMENT INITIAL - 17/10/2018**

**Méthode :** Nivellement direct

**Organisme :** OTEIS

**Référence nivelée :** Autre type de référence

**Description référence du repère :** Sol du 2eme garage intérieur du numéro 17

**Système altimétrique :** NGF IGN 1969 (système normal)

**Altitude de la référence (en m) :** 53.130 m

**Différence entre le niveau d'eau et la référence (en m) :** 0.710 m

**Altitude calculée de l'eau (en m) :** 53.84

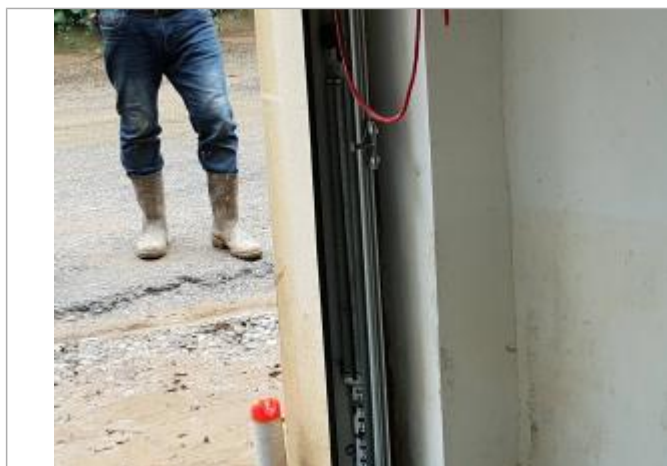

Vue du repère