Commune : **LA REDORTE**

13 rue des catalans

Commentaires : En bordure de propriété - rive gauche du Rivassel

1 Repère(s) sur le site

GÉNÉRAL

Unité de gestion : Méditerranée Ouest
Code : AUDE18_S_917 **Date de mise à jour :** 23/07/2019
Auteur : SPC MO

Vue du site

GÉOLOCALISATION

Coordonnées WGS84 : X: 2.65414837 / Y: 43.25035180
Coordonnées RGF93 (Lambert 93) X: 671895.73 / Y: 6239079.45
Coordonnées RGF93 (ETRS89) : X: 2.6541484 / Y: 43.2503518

15 Octobre 2018

Altitude calculée de l'eau : **55.622 m**

Nature de l'inondation : **Débordement de cours d'eau**

Nature du repère : **Laisse d'inondation**

Commentaires : Marquée en bleu sur mur

GÉNÉRAL

Code : AUDE18_R_917_1 **Date de mise à jour :** 24/08/2019
Auteur : SPC MO

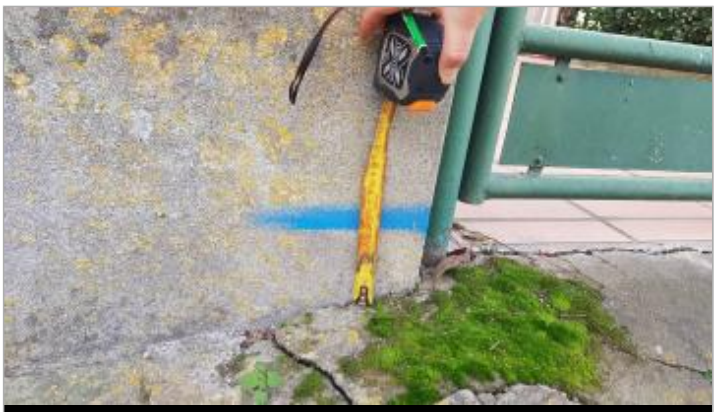
Vue du repère

MARQUE

Maximum de l'inondation : Non renseigné
Visibilité : Non renseigné **État du repère :** Non renseigné
Pérennité : Non renseigné **Repère calculé :** Non renseigné
PHEC : Non renseigné

SOURCE DE REPÉRAGE : RELEVÉ POST CRUES SUITE AUX DÉBORDEMENTS DE L'AUDE LE 15 OCTOBRE 2018 PAR OTEIS POUR LE COMPTE DU SPC MO - 12/12/2018

Type de repérage : Campagne de terrain post-inondation
Organisme : OTEIS

NIVELLEMENT INITIAL - 27/11/2018

Méthode : Non renseigné
Organisme : OTEIS
Référence nivelée : Autre type de référence
Description référence du repère : Trottoir
Système altimétrique : NGF IGN 1969 (système normal)
Altitude de la référence (en m) : 55.522 m
Différence entre le niveau d'eau et la référence (en m) : 0.100 m
Altitude calculée de l'eau (en m) : 55.622