



Commune : **LA REDORTE**

16 allée du parc

Commentaires : Trace d'humidité, trace sur toute la rue (portails, poteaux, murs...) à la même hauteur (trottoir un peu surélevé) - rive droite du Rivassol

1 Repère(s) sur le site

GÉNÉRAL

Unité de gestion : Méditerranée Ouest

Code : AUDE18_S_905

Date de mise à jour : 23/07/2019

Auteur : SPC MO



Vue du site

GÉOLOCALISATION

Coordonnées WGS84 : X: 2.64951764 / Y: 43.24930100

Coordonnées RGF93 (Lambert 93) : X: 671518.92 / Y: 6238964.29

Coordonnées RGF93 (ETRS89) : X: 2.6495176 / Y: 43.249301



15 Octobre 2018

Nature de l'inondation : **Débordement de cours d'eau**

Altitude calculée de l'eau : **57.991 m**

Nature du repère : **Laisse d'inondation**

Commentaires : Sur un mur et le boîtier

GÉNÉRAL

Code : AUDE18_R_905_1

Date de mise à jour :

Auteur : SPC MO

23/08/2019

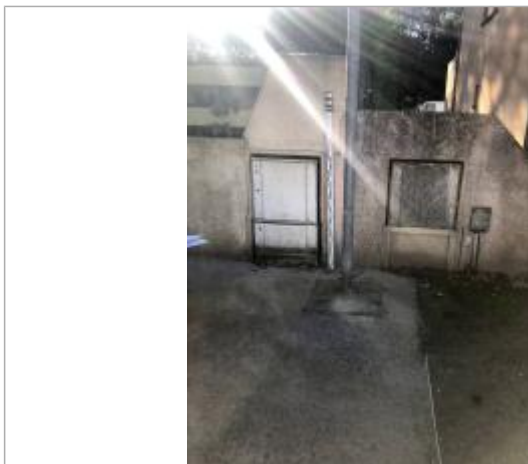

Vue du repère

MARQUE

Maximum de l'inondation : Non renseigné

Visibilité : Non renseigné

État du repère : Non renseigné

Pérennité : Non renseigné

Repère calculé : Non renseigné

PHEC : Non renseigné

SOURCE DE REPÉRAGE : RELEVÉ POST CRUES SUITE AUX DÉBORDEMENTS DE L'AUDE LE 15 OCTOBRE 2018 PAR OTEIS POUR LE COMPTE DU SPC MO - 12/12/2018

Type de repérage : Campagne de terrain post-inondation

Organisme : OTEIS

NIVELLEMENT INITIAL - 27/11/2018

Méthode : Non renseigné

Organisme : OTEIS

Référence nivelée : Autre type de référence

Description référence du repère : Trottoir

Système altimétrique : NGF IGN 1969 (système normal)

Altitude de la référence (en m) : 57.811 m

Différence entre le niveau d'eau et la référence (en m) : 0.180 m

Altitude calculée de l'eau (en m) : 57.991