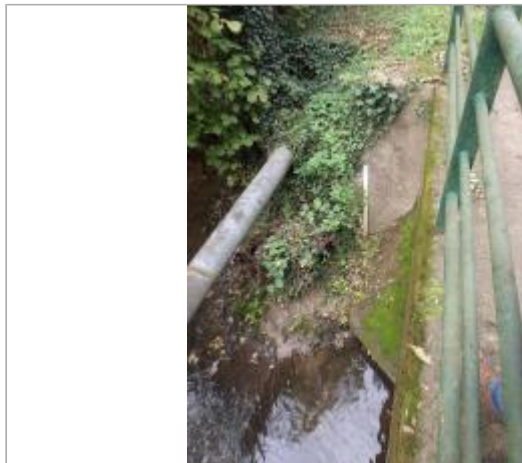
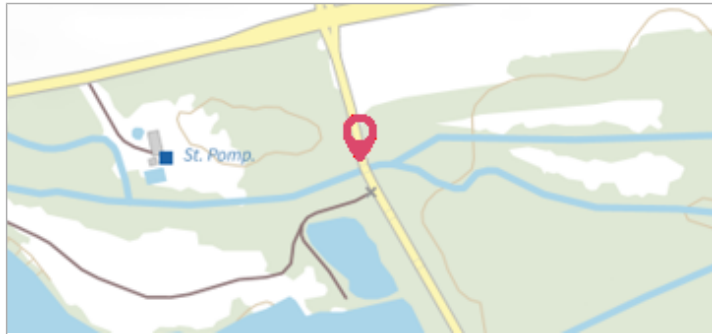

Commune : **SAINT-MAURICE-MONTCOURONNE**Rivière : **La Rémarde****Pont de la rue de la Rémarde****Commentaires** : Echelle placée en amont rive gauche du pont de la rue de la Rémarde.**1**

Repère(s) sur le site

GÉNÉRAL**Unité de gestion** : Seine moyenne-Yonne-Loing**Code** : REMA_12**Date de mise à jour** : 18/01/2023**Auteur** : SyndicatdelOrge

Echelle limnimétrique en rive gauche coté amont

GÉOLOCALISATION**Coordonnées WGS84** : X: 2.12620790 / Y: 48.57536800**Coordonnées RGF93 (Lambert 93)** X: 635541.91 / Y: 6830929.17**Coordonnées RGF93 (ETRS89)** : X: 2.1262079 / Y: 48.575368**Code Hydro**: F46-0410**Rive de référence**: Gauche**13 Juin 2018**Nature de l'inondation : **Débordement de cours d'eau**Altitude calculée de l'eau : **62.83 m**Nature du repère : **Laisse d'inondation****GÉNÉRAL****Code** : REMA_12_r02**Date de mise à jour** :**Auteur** : SyndicatdelOrge

18/01/2023

MARQUE**Maximum de l'inondation** : Oui**Visibilité** : Non**État du repère** : Disparu**Pérennité** : Aucune**SOURCE DE REPÉRAGE** : SYNDICAT DE L'ORGE - 13/01/2018**Type de repérage** : Campagne de terrain post-inondation**NIVELLEMENT DE L'OUVRAGE DE RÉFÉRENCE - 2015****Méthode** : Cheminement topographique**Référence nivelée** : Autre type de référence**Description référence du repère** : Rebord supérieur du mur rive gauche amont**Système altimétrique** : NGF IGN 1969 (système normal)**Altitude de la référence (en m)** : 61.730 m**Différence entre le niveau d'eau et la référence (en m)** : 1.100 m**Altitude calculée de l'eau (en m)** : 62.83 m

Marque d'humidité sur le mur rive gauche amont.