

Commune : **MORLAIX** | Rivière : **Le Dossen**

Garage , 13 place Charles de Gaulle

1 Repère(s) sur le site

GÉNÉRAL

Unité de gestion : Vilaine-Côtière Bretons
Code : SPC VCB 29600-040 **Date de mise à jour :** 05/09/2019
Auteur : SPC VCB



Vue d'ensemble du site

GÉOLOCALISATION

Coordonnées WGS84 : X: -3.83103990 / Y: 48.58126300
Coordonnées RGF93 (Lambert 93) X: 196761.01 / Y: 6853009.04
Coordonnées RGF93 (ETRS89) : X: -3.8310399 / Y: 48.581263
Code Hydro: _EDOSSEN **Rive de référence:** Droite

3 juin 2018 Altitude calculée de l'eau : **5.97 m**

Nature de l'inondation : **Débordement de cours d'eau** Nature du repère : **Laisse d'inondation**

GÉNÉRAL

Code : SPC VCB 29600-040a **Date de mise à jour :** 23/09/2019
Auteur : SPC VCB

MARQUE

Maximum de l'inondation : Oui
Visibilité : Oui **État du repère :** Mauvais
Pérennité : Aucune **Repère calculé :** Non
PHEC : Non renseigné

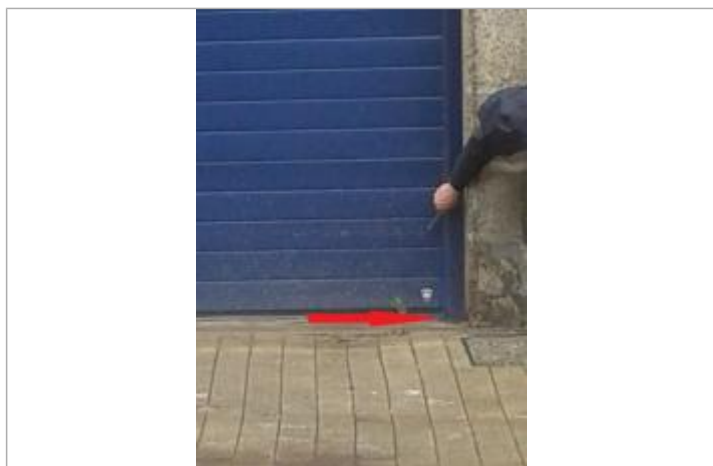

Laisse de crue sur la porte de garage au niveau du crayon

SOURCE DE REPÉRAGE : VISITE TERRAIN CEREMA - 14/10/2015

Type de repérage : Campagne de terrain post-inondation
Organisme(s) : CEREMA Ouest

TROTTOIR SUR LE COTÉ DROIT DE LA PORTE DE GARAGE BLEU - 27/06/2019

Méthode : Nivellement direct
Organisme : GEOMEXPERT
Référence nivelée : Autre type de référence
Description référence du repère : Trottoir sur le coté droit de la porte de garage bleu
Système altimétrique : NGF IGN 1969 (système normal)
Altitude de la référence (en m) : 5.600 m
Différence entre le niveau d'eau et la référence (en m) : 0.370 m
Altitude calculée de l'eau (en m) : 5.97