



Commune : **MORLAIX**

Rivière : **Le Dossen**

## coffrets électrique face à l'office de tourisme , place Cornic

**1** Repère(s) sur le site

### GÉNÉRAL

Unité de gestion : Vilaine-Côtière Bretons

Code : SPC VCB 29600-039

Date de mise à jour : 05/09/2019

Auteur : SPC VCB



Vue d'ensemble du site

### GÉOLOCALISATION

Coordonnées WGS84 : X: -3.83083920 / Y: 48.58097600

Coordonnées RGF93 (Lambert 93) X: 196773 / Y: 6852975.97

Coordonnées RGF93 (ETRS89) : X: -3.8308392 / Y: 48.580976

Code Hydro: \_EDOSSEN

Rive de référence: Droite



**3 juin 2018**

Nature de l'inondation : **Débordement de cours d'eau**

Altitude calculée de l'eau : **5.96 m**

Nature du repère : **Laisse d'inondation**

### GÉNÉRAL

Code : SPC VCB 29600-039a

Date de mise à jour :

Auteur : SPC VCB

23/09/2019

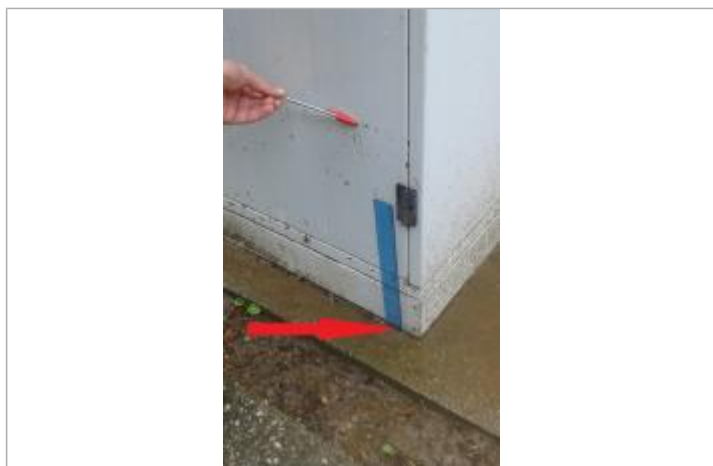

Laisse de crue sur coffret EDF au niveau du crayon

### MARQUE

Maximum de l'inondation : Oui

Visibilité : Oui

État du repère : Moyen

Pérennité : Aucune

Repère calculé : Non

PHEC : Non renseigné

### SOURCE DE REPÉRAGE : VISITE TERRAIN CEREMA - 14/10/2015

Type de repérage : Campagne de terrain post-inondation

Organisme(s) : CEREMA Ouest

### DESSUS SOCLE BÉTON DU COMPTEUR ÉLECTRIQUE AU DROIT DES CHARNIÈRES DE LA PORTE - 27/06/2019

Méthode : Nivellement direct

Organisme : GEOMEXPERT

Référence nivelée : Autre type de référence

Description référence du repère : Dessus socle béton compteur électrique au droit des charnières de la porte

Système altimétrique : NGF IGN 1969 (système normal)

Altitude de la référence (en m) : 5.510 m

Différence entre le niveau d'eau et la référence (en m) : 0.450 m

Altitude calculée de l'eau (en m) : 5.96