

Commune : **MORLAIX** | Rivière : **Le Dossen**

Arrêt de bus place Cornic ouest

1 Repère(s) sur le site

GÉNÉRAL

Unité de gestion : Vilaine-Côtiers Bretons
 Code : SPC VCB 29600-033 Date de mise à jour : 05/09/2019
 Auteur : SPC VCB

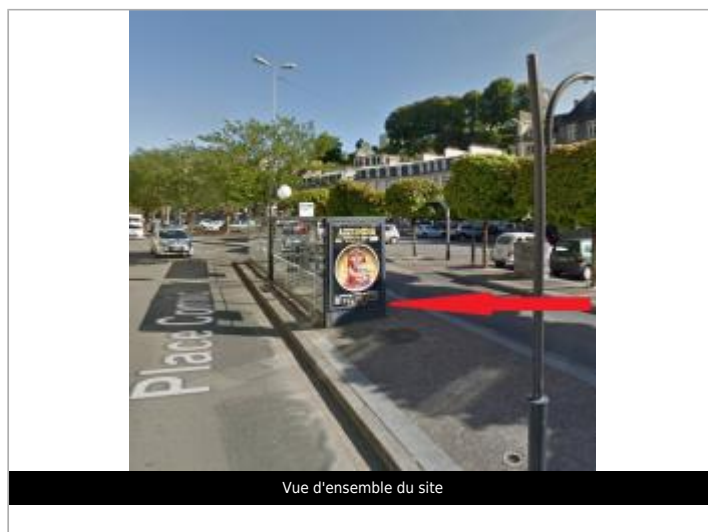

GÉOLOCALISATION

Coordonnées WGS84 : X: -3.83028230 / Y: 48.57994300
 Coordonnées RGF93 (Lambert 93) X: 196804 / Y: 6852858.02
 Coordonnées RGF93 (ETRS89) : X: -3.8302823 / Y: 48.579943
 Code Hydro: _EDOSSEN Rive de référence: Gauche

3 juin 2018 Altitude calculée de l'eau : **5.96 m**

Nature de l'inondation : **Débordement de cours d'eau** Nature du repère : **Laisse d'inondation**

Commentaires : L'arrêt de bus se trouve à l'ouest de la place , coté viaduc .

GÉNÉRAL

Code : SPC VCB 29600-033a Date de mise à jour : 23/09/2019
 Auteur : SPC VCB

MARQUE

Maximum de l'inondation : Oui
 Visibilité : Oui État du repère : Moyen
 Pérennité : Aucune Repère calculé : Non
 PHEC : Non renseigné



Laisse de crue à l'intérieur de l'arrêt de bus. Le crayon indique le niveau atteint par l'eau.

SOURCE DE REPÉRAGE : VISITE TERRAIN CEREMA - 14/10/2015

Type de repérage : Campagne de terrain post-inondation
 Organisme(s) : CEREMA Ouest

SOL AU DROIT DU BORD GAUCHE DE L'ENCADREMENT PUBLICITAIRE - 26/06/2019

Méthode : Nivellement direct
 Organisme : GEOMEXPERT
 Référence nivelée : Autre type de référence
 Description référence du repère : A l'intérieur de l'arrêt de bus, sol au droit du bord gauche de l'encadrement publicitaire
 Système altimétrique : NGF IGN 1969 (système normal)
 Altitude de la référence (en m) : 5.710 m
 Différence entre le niveau d'eau et la référence (en m) : 0.250 m
 Altitude calculée de l'eau (en m) : 5.96 m