



Commune : **MORLAIX**

Rivière : **Le Jarlot**

Bâtiment , 9 , rue de Paris

1 Repère(s) sur le site

GÉNÉRAL

Unité de gestion : Vilaine-Côtiers Bretons
Code : SPC VCB 29600-004 **Date de mise à jour :** 13/06/2022
Auteur : SPC VCB



Vue d'ensemble de la façade du bâtiment

GÉOLOCALISATION

Coordonnées WGS84 : X: -3.82419820 / Y: 48.57607600
Coordonnées RGF93 (Lambert 93) X: 197214.01 / Y: 6852390.98
Coordonnées RGF93 (ETRS89) : X: -3.8241982 / Y: 48.576076
Code Hydro: J26-0300 **Rive de référence:** Gauche



3 juin 2018

Nature de l'inondation : **Débordement de cours d'eau**

Altitude calculée de l'eau : **non déterminé**

Nature du repère : **Non renseigné**

GÉNÉRAL

Code : SPC VCB 29600-004a **Date de mise à jour :** 13/06/2022
Auteur : SPC VCB

MARQUE

Maximum de l'inondation : Non renseigné
Visibilité : Non **État du repère :** Moyen
Pérennité : Aucune **Repère calculé :** Non
PHEC : Non renseigné

SOURCE DE REPÉRAGE : VISITE TERRAIN CEREMA - 14/10/2015

Type de repérage : Campagne de terrain post-inondation
Organisme(s) : CEREMA Ouest

MESURE EFFECTUÉE À L'EXTÉRIEUR DU BÂTIMENT - 24/06/2019

Référence nivelée : Autre type de référence
Description référence du repère : Seuil porte vitré
Système altimétrique : NGF IGN 1969 (système normal)
Différence entre le niveau d'eau et la référence (en m) : 0.620 m

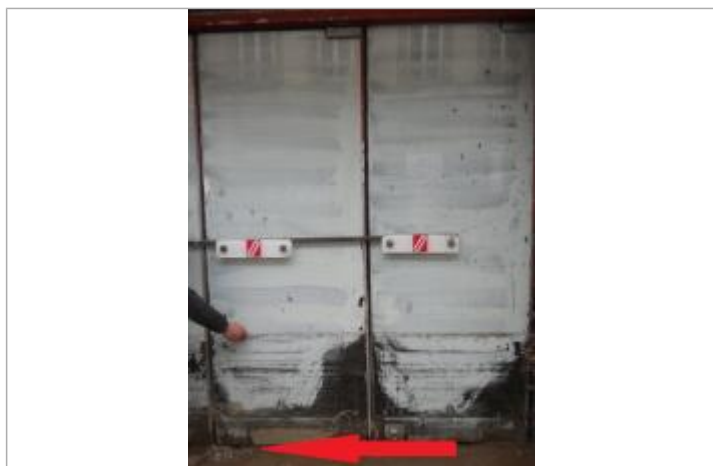

Seuil porte vitrée du bâtiment