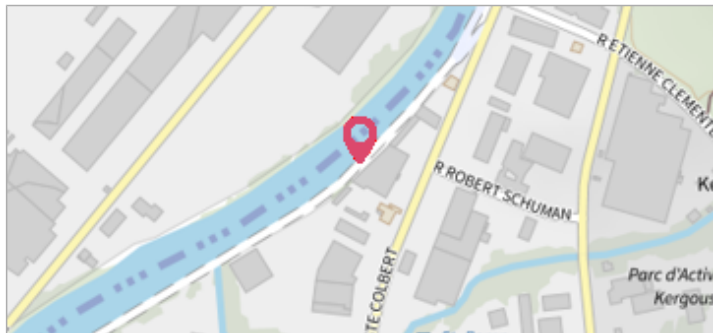
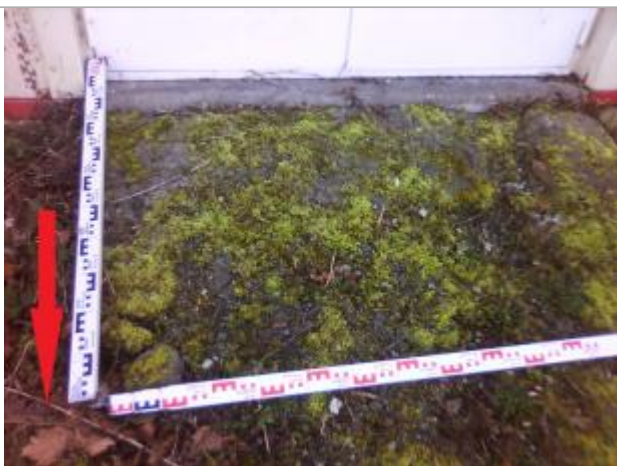

Commune : **PONTIVY**Rivière : **Le Blavet****Magasin , 14, RUE COLBERT****Commentaires** : Hangar construit sur remblai**1** Repère(s) sur le site**GÉNÉRAL****Unité de gestion** : Vilaine-Côtière Bretons**Code** : SPC VCB 56178-065**Date de mise à jour** : 18/07/2022**Auteur** : SPC VCB

Vue d'ensemble du site

GÉOLOCALISATION**Coordonnées WGS84** : X: -2.96055820 / Y: 48.04457660**Coordonnées RGF93 (Lambert 93)** : X: 256259.64 / Y: 6788333.25**Coordonnées RGF93 (ETRS89)** : X: -2.9605582 / Y: 48.0445766**Code Hydro**: J5--0210**Rive de référence**: Gauche**8 février 2014**Nature de l'inondation : **Débordement de cours d'eau**Altitude calculée de l'eau : **54.3 m**Nature du repère : **Témoignage oral****Commentaires** : Limite déduite selon les souvenirs du témoin.
Fiabilité faible à moyenne.**GÉNÉRAL****Code** : SPC VCB 56178-065a**Date de mise à jour** :**Auteur** : SPC VCB

12/03/2021

MARQUE**Maximum de l'inondation** : Non renseigné**Visibilité** : Non**État du repère** : Moyen**Pérennité** : Aucune**Repère calculé** : Non**PHEC** : Oui**SOURCE DE REPÉRAGE** : CAMPAGNE DE TERRAIN DHE 2015 - 26/02/2015**Type de repérage** : Campagne de terrain post-inondation**MESURE EFFECTUÉE À L'EXTÉRIEUR À PARTIR D'UNE PHOTOGRAPHIE DE L'INONDATION - 06/11/2015****Méthode** : Nivellement direct**Organisme** : Syndicat Mixte du SAGE Blavet**Commentaires sur le nivellement** : à 0,9 m du seuil de la porte**Référence nivelée** : Marque d'inondation**Description référence du repère** : Sol du pan incliné de la sortie de secours à l'arrière du magasin.**Système altimétrique** : NGF IGN 1969 (système normal)**Altitude de la référence (en m)** : 54.300 m**Altitude calculée de l'eau (en m)** : 54.3

Photographie du repère