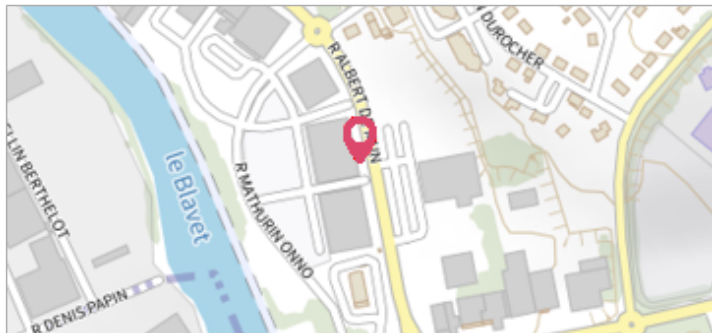
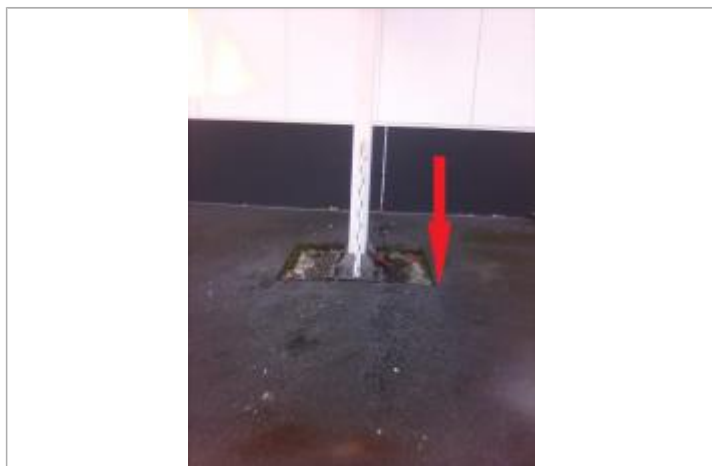

Commune : **PONTIVY****Bâtiment de commerce , côté RUE ALBERT DE MUN****Commentaires** : point de repère au pied du panneau publicitaire sur le coin gauche du hangar**2** Repère(s) sur le site**GÉNÉRAL****Unité de gestion** : Vilaine-Côtiers Bretons**Code** : SPC VCB 56178-063**Date de mise à jour** : 21/06/2019**Auteur** : SPC VCB

Devanture du bâtiment de commerce

**GÉOLOCALISATION****Coordonnées WGS84** : X: -2.96031100 / Y: 48.05499630**Coordonnées RGF93 (Lambert 93)** X: 256365.32 / Y: 6789486.46**Coordonnées RGF93 (ETRS89)** : X: -2.960311 / Y: 48.0549963**8 février 2014**Nature de l'inondation : **Débordement de cours d'eau**Altitude calculée de l'eau : **54.94 m**Nature du repère : **Photographie****Commentaires** : Limite déduite à partir d'une photographie.  
Fiabilité bonne.**GÉNÉRAL****Code** : SPC VCB 56178-063a**Date de mise à jour** :**Auteur** : SPC VCB

28/07/2022

**MARQUE****Maximum de l'inondation** : Non**Visibilité** : Oui**État du repère** : Moyen**Pérennité** : Aucune**Repère calculé** : Non**PHÉC** : Non**SOURCE DE REPÉRAGE** : CAMPAGNE DE TERRAIN DHE 2015 - 26/02/2015**Type de repérage** : Campagne de terrain post-inondation**MESURE EFFECTUÉE À L'EXTÉRIEUR À PARTIR D'UNE PHOTOGRAPHIE DE L'INONDATION - 06/11/2015****Méthode** : Nivellement direct**Organisme** : Syndicat Mixte du SAGE Blavet**Commentaires sur le nivellement** : Prendre la mesure au pied du poteau sur l'enrobé**Référence nivelée** : Marque d'inondation**Description référence du repère** : Sol de la voirie de la ZAC sous le panneau publicitaire du magasin KIABI**Système altimétrique** : NGF IGN 1969 (système normal)**Altitude de la référence (en m)** : 54.940 m**Altitude calculée de l'eau (en m)** : 54.94 m

Photographie du repère