



Commune : **PONTIVY**

## Bâtiment de commerce , côté RUE ALBERT DE MUN

**Commentaires** : point de repère au pied du panneau publicitaire sur le coin gauche du hangar

**2** Repère(s) sur le site

### GÉNÉRAL

**Unité de gestion** : Vilaine-Côtiers Bretons

**Code** : SPC VCB 56178-063

**Date de mise à jour** : 21/06/2019

**Auteur** : SPC VCB

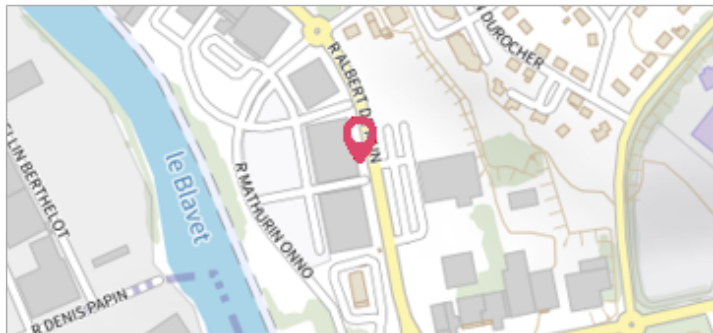

Devanture du bâtiment de commerce

### GÉOLOCALISATION

**Coordonnées WGS84** : X: -2.96031100 / Y: 48.05499630

**Coordonnées RGF93 (Lambert 93)** X: 256365.32 / Y: 6789486.46

**Coordonnées RGF93 (ETRS89)** : X: -2.960311 / Y: 48.0549963



**8 février 2014**

Altitude calculée de l'eau : **54.94 m**

Nature de l'inondation : **Débordement de cours d'eau**

Nature du repère : **Photographie**

**Commentaires** : Limite déduite à partir d'une photographie.  
Fiabilité bonne.

### GÉNÉRAL

**Code** : SPC VCB 56178-063a

**Date de mise à jour** :

**Auteur** : SPC VCB

28/07/2022

### MARQUE

**Maximum de l'inondation** : Non

**Visibilité** : Oui

**État du repère** : Moyen

**Pérennité** : Aucune

**Repère calculé** : Non

**PHÉC** : Non

**SOURCE DE REPÉRAGE** : CAMPAGNE DE TERRAIN DHE 2015 - 26/02/2015

**Type de repérage** : Campagne de terrain post-inondation

**MESURE EFFECTUÉE À L'EXTÉRIEUR À PARTIR D'UNE PHOTOGRAPHIE DE L'INONDATION - 06/11/2015**

**Méthode** : Nivellement direct

**Organisme** : Syndicat Mixte du SAGE Blavet

**Commentaires sur le nivellement** : Prendre la mesure au pied du poteau sur l'enrobé

**Référence nivelée** : Marque d'inondation

**Description référence du repère** : Sol de la voirie de la ZAC sous le panneau publicitaire du magasin KIABI

**Système altimétrique** : NGF IGN 1969 (système normal)

**Altitude de la référence (en m)** : 54.940 m

**Altitude calculée de l'eau (en m)** : 54.94

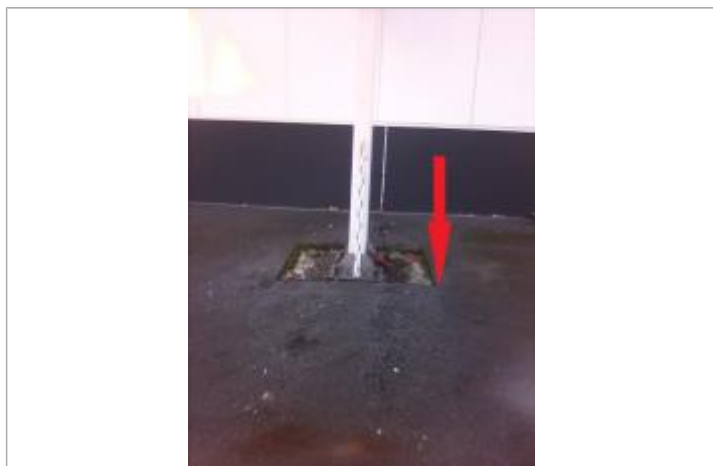

Photographie du repère

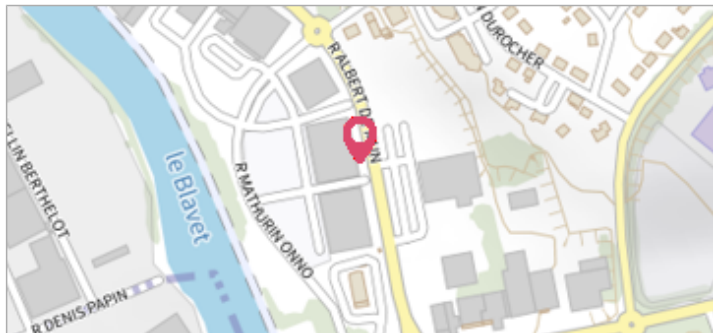
Commune : **PONTIVY****Bâtiment de commerce , côté RUE ALBERT DE MUN****Commentaires** : point de repère au pied du panneau publicitaire sur le coin gauche du hangar**2** Repère(s) sur le site**GÉNÉRAL****Unité de gestion** : Vilaine-Côtière Bretons**Code** : SPC VCB 56178-063**Date de mise à jour** : 21/06/2019**Auteur** : SPC VCB

Devanture du bâtiment de commerce

**GÉOLOCALISATION****Coordonnées WGS84** : X: -2.96031100 / Y: 48.05499630**Coordonnées RGF93 (Lambert 93)** X: 256365.32 / Y: 6789486.46**Coordonnées RGF93 (ETRS89)** : X: -2.960311 / Y: 48.0549963**23 janvier 1995**Nature de l'inondation : **Débordement de cours d'eau**Altitude calculée de l'eau : **55.19 m**Nature du repère : **Document écrit****GÉNÉRAL****Code** : SPC VCB 56178-063\_1995**Date de mise à jour** :**Auteur** : SPC VCB

21/11/2024

**MARQUE****Maximum de l'inondation** : Oui**Visibilité** : Non**État du repère** : Bon**Pérennité** : Longue**Repère calculé** : Non**PHEC** : Oui**SOURCE DE REPÉRAGE : GEOMETRE EXPERT - 30/10/2015****Type de repérage** : Campagne de terrain post-inondation**ENTRÉE USINE AGRO-ALIMENTAIRE (ONNO EN 1997) - 09/10/1997****Méthode** : Non renseigné**Organisme** : GEOMEXPERT**Commentaires sur le nivellement** : Selon les documents, le niveau de la crue de 1995 n'est pas le même sur ce même site :

- sur le document de 1997, 55.19m directement en IGN69

- Sur le document de 1995, le niveau de l'inondation est en système orthométrique. La différence avec l'IGN 69 à Pontivy est de 33cm. Une note sur le document indique qu'il faut ajouter 58cm pour être en IGN. Le niveau en IGN 69 est donc de  $54.35 + 0.58 = 54.93m$  IGN69.**Référence nivelée** : Marque d'inondation**Description référence du repère** : limite de l'inondation à l'entrée de l'usine agro-alimentaire (Onno en 1997)**Système altimétrique** : NGF IGN 1969 (système normal)**Altitude de la référence (en m)** : 55.190 m**Altitude calculée de l'eau (en m)** : 55.19