



Commune : **PONTIVY**

Mur du hangar du magasin de vêtement , RUE ALBERT DE MUM

Commentaires : Côté face à la sortie du parking du fast food .

1

Repère(s) sur le site

GÉNÉRAL

Unité de gestion : Vilaine-Côtièrs Bretons

Code : SPC VCB 56178-062

Date de mise à jour : 21/06/2019

Auteur : SPC VCB

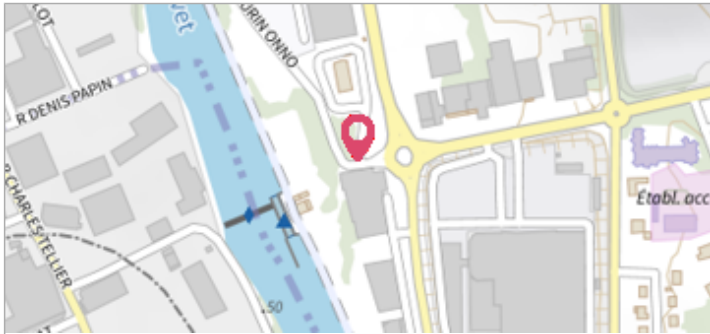

Vue d'ensemble du site

GÉOLOCALISATION

Coordonnées WGS84 : X: -2.96014150 / Y: 48.05322800

Coordonnées RGF93 (Lambert 93) X: 256363.1 / Y: 6789289.56

Coordonnées RGF93 (ETRS89) : X: -2.9601415 / Y: 48.053228



8 Février 2014

Altitude calculée de l'eau : **54.29 m**

Nature de l'inondation : **Débordement de cours d'eau**

Nature du repère : **Photographie**

Commentaires : Limite déduite d'une photographie.

Fiabilité bonne.

GÉNÉRAL

Code : SPC VCB 56178-062a

Date de mise à jour :

Auteur : SPC VCB

28/07/2022

MARQUE

Maximum de l'inondation : Non

Visibilité : Oui

État du repère : Moyen

Pérennité : Aucune

Repère calculé : Non

PHEC : Non

SOURCE DE REPÉRAGE : CAMPAGNE DE TERRAIN DHE 2015 - 26/02/2015

Type de repérage : Campagne de terrain post-inondation

MESURE EFFECTUÉE À L'EXTÉRIEUR À PARTIR D'UNE PHOTOGRAPHIE DE L'INONDATION - 06/11/2015

Méthode : Nivellement direct

Organisme : Syndicat Mixte du SAGE Blavet

Référence nivelée : Marque d'inondation

Description référence du repère : Sol / au droit au pied de la descente de gouttière

Système altimétrique : NGF IGN 1969 (système normal)

Altitude de la référence (en m) : 54.290 m

Altitude calculée de l'eau (en m) : 54.29 m

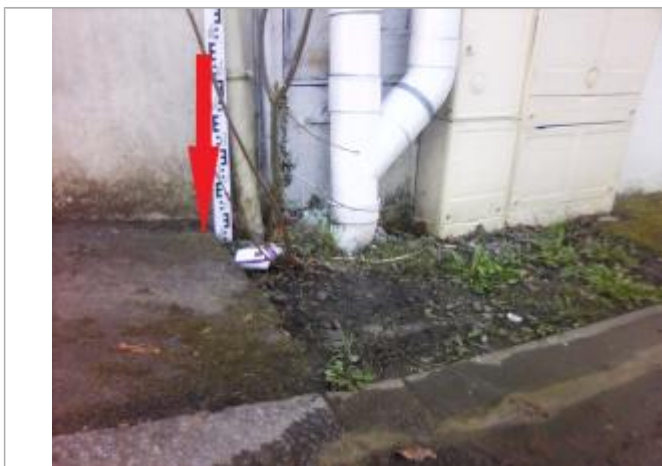

Sol / au droit au pied de la descente de gouttière