

Commune : **PONTIVY**Rivière : **Le Blavet****Hangar , 22/24 rue de signan****1**

Repère(s) sur le site

GÉNÉRAL**Unité de gestion :** Vilaine-Côtiars Bretons**Code :** SPC VCB 56178-032**Date de mise à jour :** 18/07/2022**Auteur :** SPC VCB

Portail d'entrée du terrain contenant le hangar

GÉOLOCALISATION**Coordonnées WGS84 :** X: -2.96834290 / Y: 48.03882920**Coordonnées RGF93 (Lambert 93) :** X: 255632.97 / Y: 6787740.17**Coordonnées RGF93 (ETRS89) :** X: -2.9683429 / Y: 48.0388292**Code Hydro:** J5--0210**Rive de référence:** Gauche**8 Février 2014**Altitude calculée de l'eau : **52.98 m**Nature de l'inondation : **Débordement de cours d'eau**Nature du repère : **Témoignage oral****Commentaires :** Un filet d'eau a été constaté par le propriétaire sur la dalle béton.
Fiabilité bonne.**GÉNÉRAL****Code :** SPC VCB 56178-032a**Date de mise à jour :****Auteur :** SPC VCB

18/06/2021

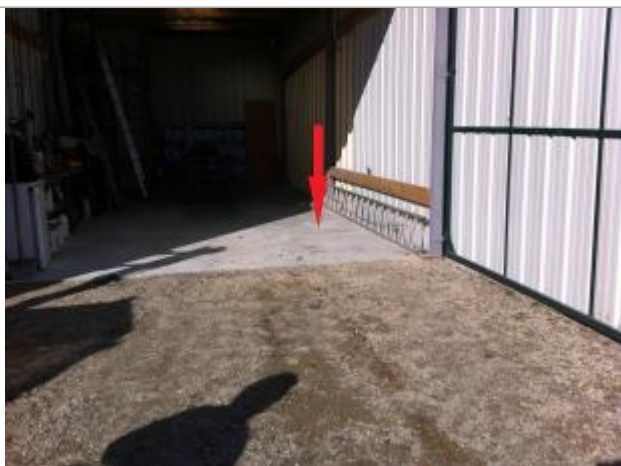
MARQUE**Maximum de l'inondation :** Non renseigné**Visibilité :** Non**État du repère :** Moyen**Pérennité :** Aucune**Repère calculé :** Non**PHEC :** Oui**SOURCE DE REPÉRAGE :** CAMPAGNE DE TERRAIN DHE 2015 - 26/02/2015**Type de repérage :** Campagne de terrain post-inondation**MESURE EFFECTUÉE À L'INTÉRIEUR DU HANGAR À PARTIR D'UN TÉMOIGNAGE ORAL - 06/11/2015****Méthode :** Nivellement direct**Organisme :** Syndicat Mixte du SAGE Blavet**Commentaires sur le nivellement :** Incertitude : 0.01 m**Référence nivelée :** Autre type de référence**Description référence du repère :** Dalle en béton du hangar**Système altimétrique :** NGF IGN 1969 (système normal)**Altitude de la référence (en m) :** 52.960 m**Différence entre le niveau d'eau et la référence (en m) :** 0.020 m**Altitude calculée de l'eau (en m) :** 52.98

Hangar de l'habitation