Commune : **RAISSAC-D'AUDE** | Rivière : **L' Aude**  
**rue du tilleul**

**Commentaires** : Rive Gauche de l'Orbieu.
 **6** Repère(s) sur le site

**GÉNÉRAL**

**Unité de gestion** : Méditerranée Ouest  
**Code** : AUDE18\_S\_349      **Date de mise à jour** : 04/06/2019  
**Auteur** : SPC MO



**GÉOLOCALISATION**

**Coordonnées WGS84** : X: 2.88002622 / Y: 43.22917780  
**Coordonnées RGF93 (Lambert 93)** X: 690247.2 / Y: 6236671.4  
**Coordonnées RGF93 (ETRS89)** : X: 2.8800262 / Y: 43.2291778  
**Code Hydro**: Y1--0200      **Rive de référence**: Droite





**1920**
Nature de l'inondation : **Débordement de cours d'eau**
Nature du repère : **Repère normalisé (décret n°2005-233)**

**Commentaires** : Plaque au mur

**GÉNÉRAL**

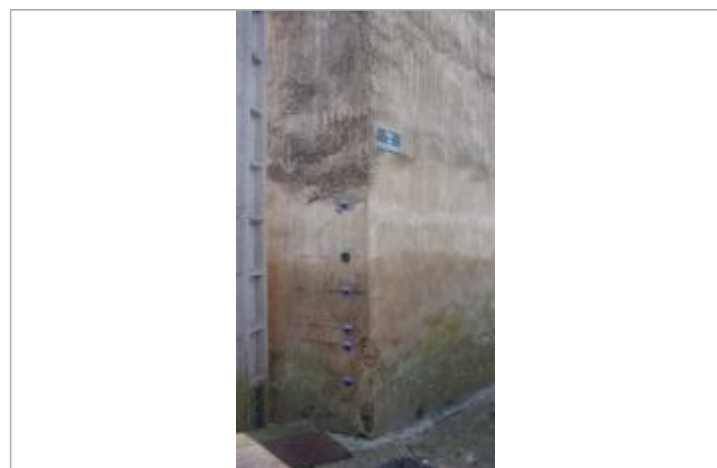
**Code** : AUDE18\_R\_349\_4      **Date de mise à jour** : 09/07/2021  
**Auteur** : SPC MO



Vue du repère

**MARQUE**

**Maximum de l'inondation** : Non renseigné  
**Visibilité** : Non renseigné      **État du repère** : Non renseigné  
**Pérennité** : Longue      **Repère calculé** : Non renseigné  
**PHEC** : Non renseigné

**SOURCE DE REPÉRAGE : RELEVÉ DE LAISSES DE CRUES PAR IMSRN SUITE À LA CRUE D'OCTOBRE 2018 - 05/12/2018**

**Type de repérage** : Campagne de terrain post-inondation  
**Organisme(s)** : Ingénierie des mouvements du sol et des risques naturels