

Commune : **BIZE-MINERVOIS**Rivière : **La Cesse****Chemin de la fontfresque****1** Repère(s) sur le site**GÉNÉRAL****Unité de gestion :** Méditerranée Ouest**Code :** AUDE18_S_435**Date de mise à jour :** 04/06/2019**Auteur :** SPC MO

Vue du site

GÉOLOCALISATION**Coordonnées WGS84 :** X: 2.86985105 / Y: 43.31404280**Coordonnées RGF93 (Lambert 93) :** X: 689435.6 / Y: 6246106.9**Coordonnées RGF93 (ETRS89) :** X: 2.8698511 / Y: 43.3140428**Code Hydro:** Y1600500**Rive de référence:** Gauche**15 Octobre 2018**Altitude calculée de l'eau : **53.459 m**Nature de l'inondation : **Débordement de cours d'eau**Nature du repère : **Laisse d'inondation****Commentaires :** laisse dans figuier**GÉNÉRAL****Code :** AUDE18_R_435_1**Date de mise à jour :****Auteur :** SPC MO

27/08/2019

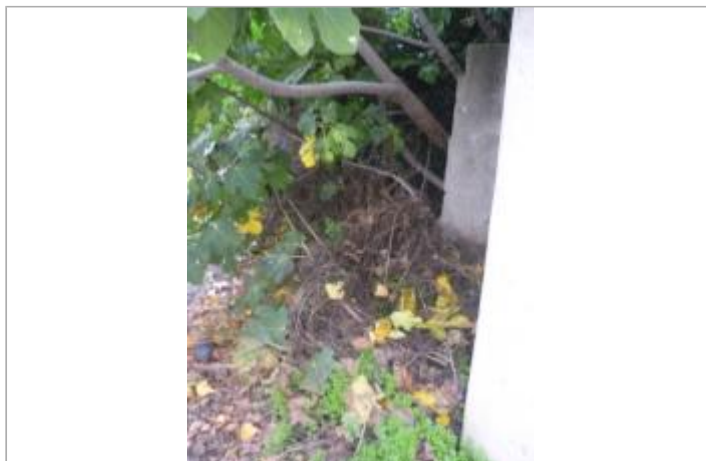

Vue du repère

MARQUE**Maximum de l'inondation :** Non renseigné**Visibilité :** Non renseigné**État du repère :** Non renseigné**Pérennité :** Non renseigné**Repère calculé :** Non renseigné**PHEC :** Non renseigné**SOURCE DE REPÉRAGE : RELEVÉ DE LAISSES DE CRUES PAR IMSRN SUITE À LA CRUE D'OCTOBRE 2018 - 05/12/2018****Type de repérage :** Campagne de terrain post-inondation**Organisme :** Ingénierie des mouvements du sol et des risques naturels**NIVELLEMENT INITIAL****Méthode :** Non renseigné**Organisme :** Ingénierie des mouvements du sol et des risques naturels**Référence nivelée :** Autre type de référence**Description référence du repère :** TN**Système altimétrique :** NGF IGN 1969 (système normal)**Altitude de la référence (en m) :** 53.159 m**Différence entre le niveau d'eau et la référence (en m) :** 0.300 m**Altitude calculée de l'eau (en m) :** 53.459 m