



Commune : **BIZE-MINERVOIS**

Rivière : **La Cesse**

Rue de l'église

1 Repère(s) sur le site

GÉNÉRAL

Unité de gestion : Méditerranée Ouest

Code : AUDE18_S_414

Date de mise à jour : 04/06/2019

Auteur : SPC MO

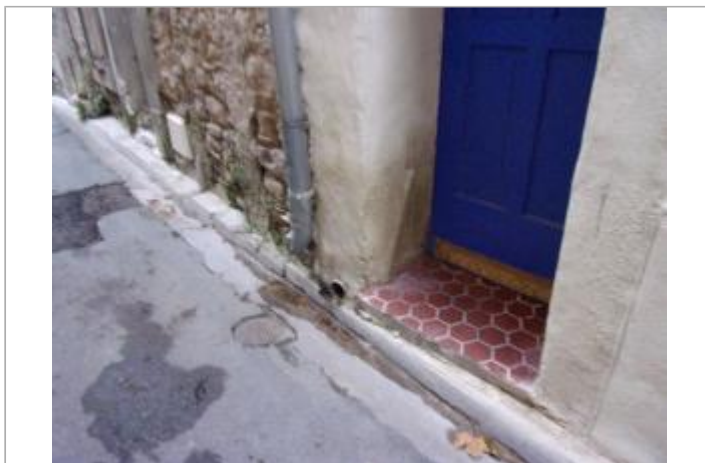
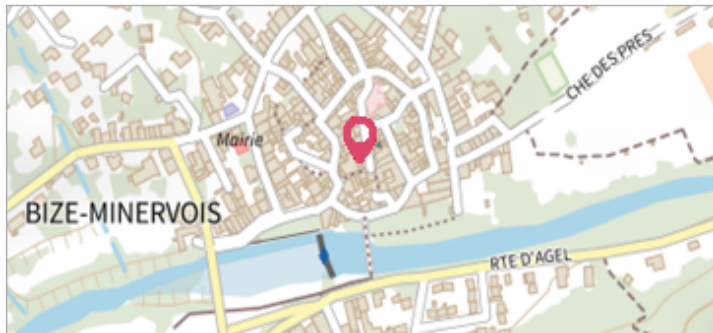

Vue du site

GÉOLOCALISATION

Coordonnées WGS84 : X: 2.87224082 / Y: 43.31803980

Coordonnées RGF93 (Lambert 93) X: 689630.3 / Y: 6246550.9

Coordonnées RGF93 (ETRS89) : X: 2.8722408 / Y: 43.3180398

Code Hydro: Y1600500

Rive de référence: Droite



15 octobre 2018

Nature de l'inondation : **Débordement de cours d'eau**

Altitude calculée de l'eau : **55.52 m**

Nature du repère : **Laisse d'inondation**

Commentaires : trace niveau d'eau sur porte et mur

GÉNÉRAL

Code : AUDE18_R_414_1

Date de mise à jour : 05/06/2019

Auteur : SPC MO

MARQUE

Maximum de l'inondation : Non renseigné

Visibilité : Non renseigné

État du repère : Non renseigné

Pérennité : Non renseigné

Repère calculé : Non renseigné

PHEC : Non renseigné

SOURCE DE REPÉRAGE : RELEVÉ DE LAISSES DE CRUES PAR IMSRN SUITE À LA CRUE D'OCTOBRE 2018 - 05/12/2018

Type de repérage : Campagne de terrain post-inondation

Organisme(s) : Ingénierie des mouvements du sol et des risques naturels

NIVELLEMENT INITIAL

Méthode : Non renseigné

Organisme : Ingénierie des mouvements du sol et des risques naturels

Référence nivelée : Autre type de référence

Description référence du repère : Route

Système altimétrique : NGF IGN 1969 (système normal)

Altitude de la référence (en m) : 54.810 m

Différence entre le niveau d'eau et la référence (en m) : 0.710 m

Altitude calculée de l'eau (en m) : 55.52 m



Vue du repère