

Commune : **PARAZA**Rivière : **L' Aude****chemin du prat****1** Repère(s) sur le site**GÉNÉRAL**

Unité de gestion : Méditerranée Ouest

Code : AUDE18_S_235

Date de mise à jour : 04/06/2019

Auteur : SPC MO

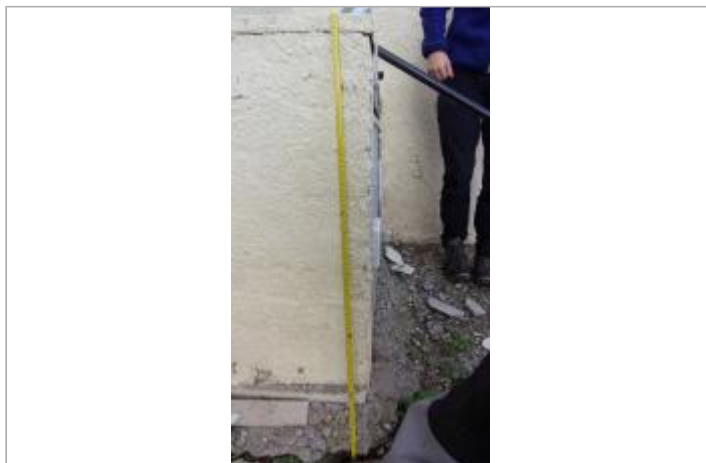

Vue du site

GÉOLOCALISATION

Coordonnées WGS84 : X: 2.83033662 / Y: 43.24808570

Coordonnées RGF93 (Lambert 93) X: 686212.4 / Y: 6238780.79

Coordonnées RGF93 (ETRS89) : X: 2.8303366 / Y: 43.2480857

Code Hydro: Y1--0200

Rive de référence: Gauche

**15 Octobre 2018**Nature de l'inondation : **Débordement de cours d'eau**Altitude calculée de l'eau : **26.57 m**Nature du repère : **Laisse d'inondation**

Commentaires : 56 cm d'eau au niveau de l'abri gaz

GÉNÉRAL

Code : AUDE18_R_235_1

Date de mise à jour :

Auteur : SPC MO

02/09/2019



Vue du repère

MARQUE

Maximum de l'inondation : Non renseigné

Visibilité : Non renseigné

État du repère : Non renseigné

Pérennité : Non renseigné

Repère calculé : Non renseigné

PHEC : Non renseigné

SOURCE DE REPÉRAGE : RELEVÉ DE LAISSES DE CRUES PAR IMSRN SUITE À LA CRUE D'OCTOBRE 2018 - 05/12/2018

Type de repérage : Campagne de terrain post-inondation

Organisme : Ingénierie des mouvements du sol et des risques naturels

NIVELLEMENT INITIAL

Méthode : Non renseigné

Organisme : Ingénierie des mouvements du sol et des risques naturels

Référence nivelée : Autre type de référence

Description référence du repère : TN

Système altimétrique : NGF IGN 1969 (système normal)

Altitude de la référence (en m) : 26.010 m

Différence entre le niveau d'eau et la référence (en m) : 0.560 m

Altitude calculée de l'eau (en m) : 26.57 m