

Commune : **QUIMPER** | Rivière : **Le Steir**

Bâtiment privé , 21, Rue de Locronan

1 Repère(s) sur le site

GÉNÉRAL

Unité de gestion : Vilaine-Côtiers Bretons
Code : SPC VCB 29232-022 **Date de mise à jour :** 04/06/2019
Auteur : SPC VCB



Vue d'ensemble de la devanture du bâtiment privé

GÉOLOCALISATION

Coordonnées WGS84 : X: -4.10841130 / Y: 47.99828140
Coordonnées RGF93 (Lambert 93) : X: 170556.2 / Y: 6790279.79
Coordonnées RGF93 (ETRS89) : X: -4.1084113 / Y: 47.9982814
Code Hydro: J43-0300 **Rive de référence:** Droite

7 février 2014 Altitude calculée de l'eau : **5.02 m**

Nature de l'inondation : **Débordement de cours d'eau** Nature du repère : **Photographie**

Commentaires : Niveau d'eau déduit d'une photographie (trace d'humidité sur le mur).
 Fiabilité bonne.

GÉNÉRAL

Code : SPC VCB 29232-022a **Date de mise à jour :** 09/12/2022
Auteur : SPC VCB

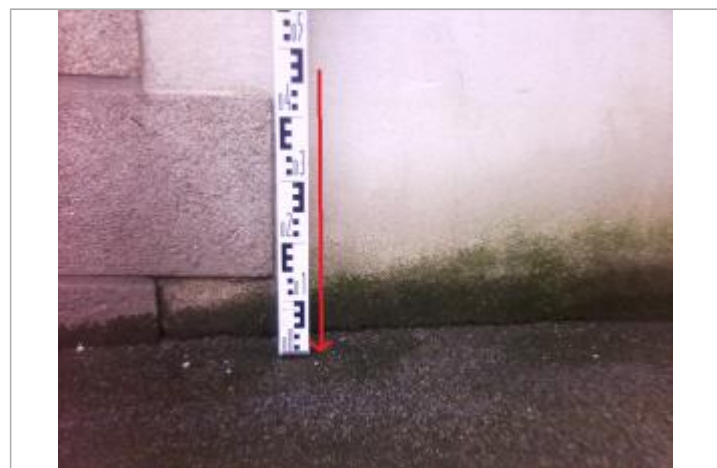

Sol du trottoir du côté droit de la porte d'entrée

MARQUE

Maximum de l'inondation : Non
Visibilité : Oui **État du repère :** Moyen
Pérennité : Aucune **Repère calculé :** Non
PHEC : Oui

SOURCE DE REPÉRAGE : CAMPAGNE DE TERRAIN DHE 2015 - 26/02/2015

Type de repérage : Campagne de terrain post-inondation

MESURE EFFECTUÉE À PARTIR D'UNE PHOTOGRAPHIE ET D'UN TÉMOIGNAGE ORAL AVEC COMME RÉFÉRENCE LE SOL DU TROTTOIR DU CÔTÉ DROIT DE LA PORTE D'ENTRÉE - 19/11/2015

Méthode : Nivellement direct
Référence nivelée : Autre type de référence
Description référence du repère : sol du trottoir du côté droit de la porte (extrémité première pierre saillante en partant du sol)
Système altimétrique : NGF IGN 1969 (système normal)
Altitude de la référence (en m) : 4.590 m
Différence entre le niveau d'eau et la référence (en m) : 0.430 m
Altitude calculée de l'eau (en m) : 5.02 m