

Commune : **SAINT-MARCEL-SUR-AUDE**Rivière : **L' Aude****entre le 13 et le 15 de la rue de la Liberté****1** Repère(s) sur le site**GÉNÉRAL****Unité de gestion :** Méditerranée Ouest**Code :** AUDE18_S_739**Date de mise à jour :** 14/05/2019**Auteur :** Cerema Méditerranée

Vue du site

GÉOLOCALISATION**Coordonnées WGS84 :** X: 2.92446505 / Y: 43.24236330**Coordonnées RGF93 (Lambert 93) X:** 693861.08 / Y: 6238132.76**Coordonnées RGF93 (ETRS89) :** X: 2.9244651 / Y: 43.2423633**Code Hydro:** Y1--0200**Rive de référence:** Gauche**15 octobre 2018**Nature de l'inondation : **Débordement de cours d'eau**Altitude calculée de l'eau : **17.409 m**Nature du repère : **Laisse d'inondation****Commentaires :** jonction de deux murs voisins**GÉNÉRAL****Code :** AUDE18_R_739_1**Date de mise à jour :****Auteur :** Cerema Méditerranée

17/05/2019

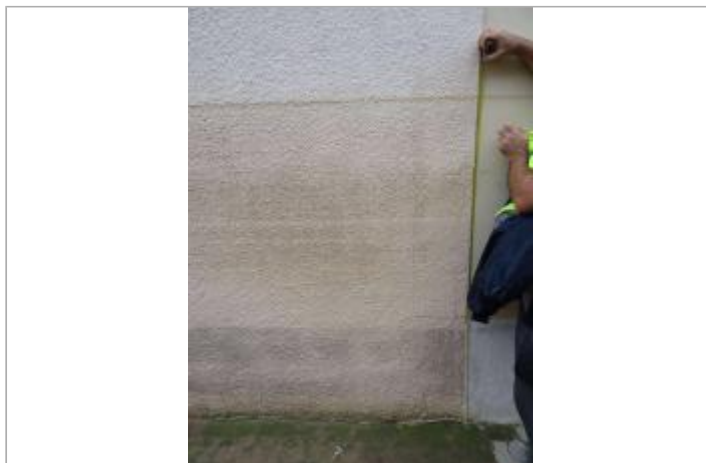
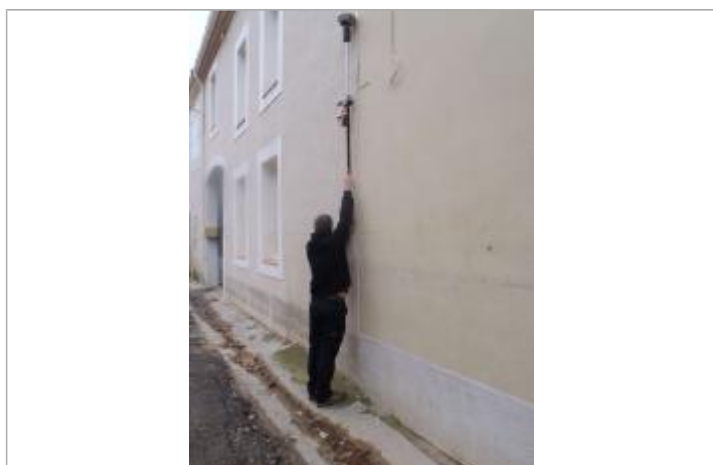

Vue du repère

MARQUE**Maximum de l'inondation :** Oui**Visibilité :** Non renseigné**État du repère :** Non renseigné**Pérennité :** Aucune**Repère calculé :** Non renseigné**PHEC :** Non renseigné**SOURCE DE REPÉRAGE : RELEVÉS POST CRUE SUITE AUX DÉBOURDEMENTS DE L'AUDE LE 15 OCTOBRE 2018 PAR LE SMMAR, LE SPC MO ET LA DDTM11 -****Type de repérage :** Campagne de terrain post-inondation**Organisme(s) :** SMMAR, SPC Méditerranée Ouest, DDTM 11**NIVELLEMENT INITIAL - 13/11/2018****Méthode :** GPS**Organisme :** CEREMA Méditerranée**Référence nivelée :** Autre type de référence**Description référence du repère :** TN**Système altimétrique :** NGF IGN 1969 (système normal)**Altitude de la référence (en m) :** 15.819 m**Différence entre le niveau d'eau et la référence (en m) :** 1.590 m**Altitude calculée de l'eau (en m) :** 17.409 m