

Commune : **COURSAN** | Rivière : **L' Aude**

Prat du Raïs 2/3

1 Repère(s) sur le site

GÉNÉRAL

Unité de gestion : Méditerranée Ouest
 Code : AUDE18_S_577 Date de mise à jour : 14/05/2019
 Auteur : Cerema Méditerranée

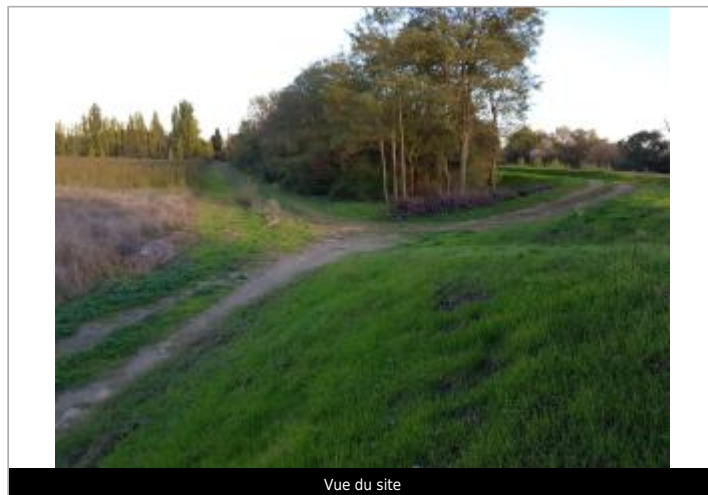
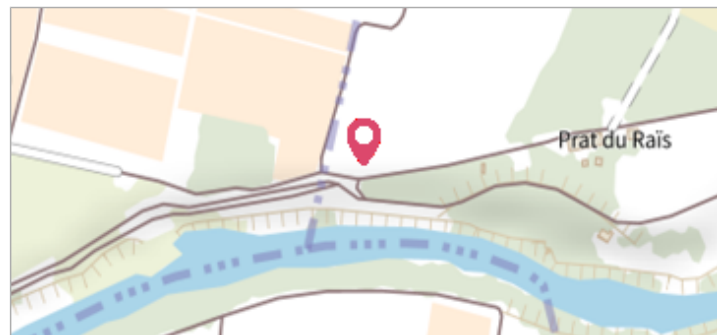

Vue du site

GÉOLOCALISATION

Coordonnées WGS84 : X: 3.02981370 / Y: 43.23836250
 Coordonnées RGF93 (Lambert 93) X: 702423.2 / Y: 6237685.51
 Coordonnées RGF93 (ETRS89) : X: 3.0298137 / Y: 43.2383625
 Code Hydro: Y1--0200 Rive de référence: Gauche

15 octobre 2018 Altitude calculée de l'eau : **7.943 m**

Nature de l'inondation : **Débordement de cours d'eau** Nature du repère : **Laisse d'inondation**

GÉNÉRAL

Code : AUDE18_R_577_1 Date de mise à jour : 16/05/2019
 Auteur : Cerema Méditerranée



Vue du repère

MARQUE

Maximum de l'inondation : Non renseigné
 Visibilité : Non renseigné État du repère : Non renseigné
 Pérennité : Aucune Repère calculé : Non renseigné
 PHEC : Non renseigné

SOURCE DE REPÉRAGE : RELEVÉS POST CRUE DU CEREMA SUITE AUX DÉBORDEMENTS DE L'AUDE DU 15 OCTOBRE 2018 - 08/11/2018

Type de repérage : Campagne de terrain post-inondation
 Organisme(s) : CEREMA Méditerranée

NIVELLEMENT INITIAL - 15/11/2018

Méthode : GPS
 Organisme : CEREMA Méditerranée
 Référence nivelée : Autre type de référence
 Système altimétrique : NGF IGN 1969 (système normal)
 Altitude de la référence (en m) : 7.513 m
 Différence entre le niveau d'eau et la référence (en m) : 0.430 m
 Altitude calculée de l'eau (en m) : 7.943 m