

Commune : **NARBONNE** | Rivière : **L' Aude**

Chemin

1 Repère(s) sur le site

GÉNÉRAL

Unité de gestion : Méditerranée Ouest
Code : AUDE18_S_692 **Date de mise à jour :** 14/05/2019
Auteur : Cerema Méditerranée

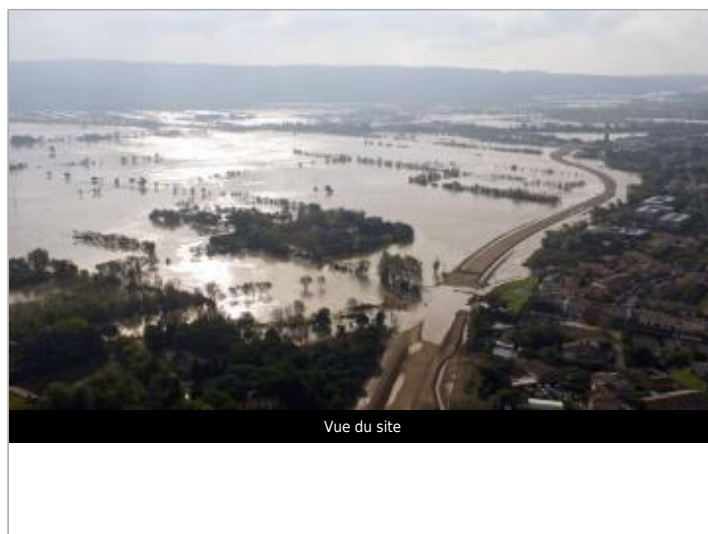

GÉOLOCALISATION

Coordonnées WGS84 : X: 3.03182096 / Y: 43.19076360
Coordonnées RGF93 (Lambert 93) X: 702588.48 / Y: 6232393.91
Coordonnées RGF93 (ETRS89) : X: 3.031821 / Y: 43.1907636
Code Hydro: Y1--0200 **Rive de référence:** Droite

15 octobre 2018 Altitude calculée de l'eau : **4.26 m**

Nature de l'inondation : **Débordement de cours d'eau** Nature du repère : **Limite au sol**

Commentaires : CD11 Niveau d'eau relevés autour de la rocade à Narbonne

GÉNÉRAL

Code : AUDE18_R_692_1 **Date de mise à jour :** 15/05/2019
Auteur : Cerema Méditerranée



MARQUE

Maximum de l'inondation : Non renseigné
Visibilité : Non renseigné **État du repère :** Non renseigné
Pérennité : Aucune **Repère calculé :** Non renseigné
PHEC : Non renseigné

SOURCE DE REPÉRAGE : RELEVÉS POST CRUE SUITE AUX DÉBOURDEMENTS DE L'AUDE LE 15 OCTOBRE 2018 PAR LE CONSEIL DÉPARTEMENTAL DE L'AUDE -

Type de repérage : Campagne de terrain post-inondation
Organisme(s) : CD 11

NIVELLEMENT INITIAL

Méthode : Non renseigné
Organisme : CEREMA Méditerranée
Référence nivelée : Marque d'inondation
Système altimétrique : NGF IGN 1969 (système normal)
Altitude de la référence (en m) : 4.260 m
Altitude calculée de l'eau (en m) : 4.26