

Commune : **CUXAC-D'AUDE**

Rivière : **L' Aude**

**route communale entre Ricardelle et Pontserme**

Commentaires : à proximité du château d'eau

**1** Repère(s) sur le site

**GÉNÉRAL**

Unité de gestion : Méditerranée Ouest

Code : AUDE18\_S\_632 Date de mise à jour : 14/05/2019

Auteur : Cerema Méditerranée



**GÉOLOCALISATION**

Coordonnées WGS84 : X: 3.04028164 / Y: 43.26942020

Coordonnées RGF93 (Lambert 93) X: 703272.26 / Y: 6241138.54

Coordonnées RGF93 (ETRS89) : X: 3.0402816 / Y: 43.2694202

Code Hydro: Y1--0200 Rive de référence: Gauche



**15 Octobre 2018**

Altitude calculée de l'eau : **non déterminé**

Nature de l'inondation : **Débordement de cours d'eau**

Nature du repère : **Laisse d'inondation**

**GÉNÉRAL**

Code : AUDE18\_R\_632\_1 Date de mise à jour : 17/05/2019

Auteur : Cerema Méditerranée

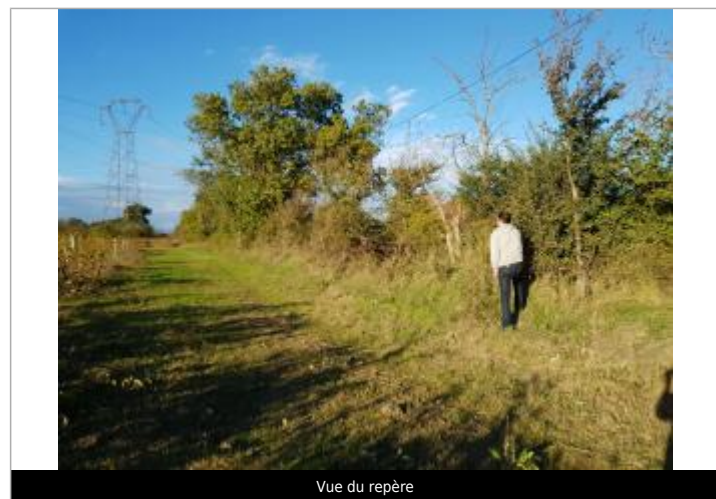

**MARQUE**

Maximum de l'inondation : Non renseigné

Visibilité : Non renseigné État du repère : Non renseigné

Pérennité : Aucune Repère calculé : Non renseigné

PHEC : Non renseigné

**SOURCE DE REPÉRAGE : RELEVÉS POST CRUE DU CEREMA SUITE AUX DÉBORDEMENTS DE L'AUDE DU 15 OCTOBRE 2018 - 08/11/2018**

Type de repérage : Campagne de terrain post-inondation

Organisme : CEREMA Méditerranée

**NIVELLEMENT INITIAL**

Méthode : Non renseigné

Organisme : CEREMA Méditerranée

Référence nivelée : Autre type de référence

Système altimétrique : NGF IGN 1969 (système normal)

Différence entre le niveau d'eau et la référence (en m) : 0.550 m