



Commune : **CONQUES-SUR-ORBIEL**

Rivière : **L'Orbiel**

Garage du domaine de Moulin Claude

Commentaires : A comparer avec le repère de crue de 1930 sur le même bâti côté RD.

1 Repère(s) sur le site

GÉNÉRAL

Unité de gestion : Méditerranée Ouest

Code : AUDE2018_S_0104

Date de mise à jour : 15/04/2019

Auteur : SPC MO



Vue du site

GÉOLOCALISATION

Coordonnées WGS84 : X: 2.40131446 / Y: 43.29001400

Coordonnées RGF93 (Lambert 93) : X: 651383.92 / Y: 6243611.34

Coordonnées RGF93 (ETRS89) : X: 2.4013145 / Y: 43.290014

Code Hydro: Y1410500

Rive de référence: Droite



15 octobre 2018

Nature de l'inondation : **Débordement de cours d'eau**

Altitude calculée de l'eau : **141.36 m**

Nature du repère : **Marque peinture ou encre**

Commentaires : Crue de 2018 à 79 cm au dessus de celle de la crue du 14/02/2017

GÉNÉRAL

Code : AUDE2018_R_0104_1

Date de mise à jour : 15/04/2019

Auteur : SPC MO

MARQUE

Maximum de l'inondation : Oui

Visibilité : Non renseigné

État du repère : Non renseigné

Pérennité : Non renseigné

Repère calculé : Non renseigné

PHEC : Non renseigné

SOURCE DE REPÉRAGE : LAISSES DE CRUES RELEVÉES PAR GEOSPHAIR SUR L'ORBIEL ET LE TRAPEL SUITE À LA CRUE DU 15 OCTOBRE 2018 - 21/11/2018

Type de repérage : Campagne de terrain post-inondation

Organisme(s) : GEOSPHAIR

NIVELLEMENT INITIAL

Méthode : GPS

Organisme : GEOSPHAIR

Référence nivelée : Autre type de référence

Description référence du repère : sol garage

Système altimétrique : NGF IGN 1969 (système normal)

Altitude de la référence (en m) : 139.650 m

Différence entre le niveau d'eau et la référence (en m) : 1.710 m

Altitude calculée de l'eau (en m) : 141.36 m

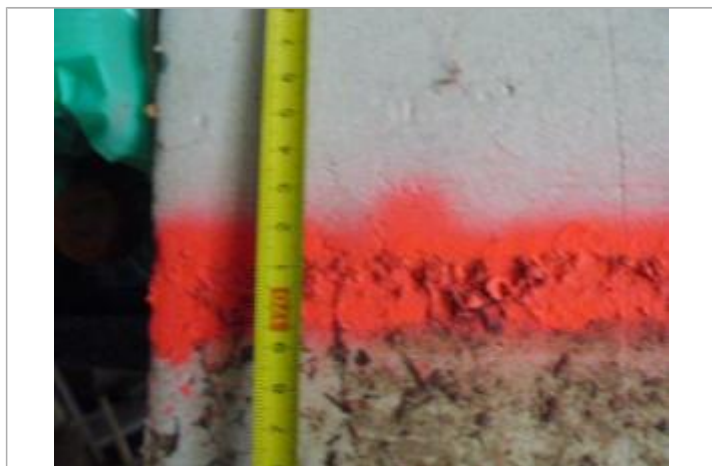

Vue du repère