



Commune : **VILLALIER**

Rivière : **L' Orbiel**

Moulin battant

Commentaires : Bas de la maison, à proximité du repère de crue de 1940

1 Repère(s) sur le site

GÉNÉRAL

Unité de gestion : Méditerranée Ouest

Code : AUDE2018_S_0121

Date de mise à jour : 15/04/2019

Auteur : SPC MO



Vue du site

GÉOLOCALISATION

Coordonnées WGS84 : X: 2.41448750 / Y: 43.25084990

Coordonnées RGF93 (Lambert 93) : X: 652421.33 / Y: 6239249.68

Coordonnées RGF93 (ETRS89) : X: 2.4144875 / Y: 43.2508499

Code Hydro: Y1410500

Rive de référence: Gauche



15 Octobre 2018

Nature de l'inondation : **Débordement de cours d'eau**

Altitude calculée de l'eau : **109.96 m**

Nature du repère : **Marque peinture ou encre**

GÉNÉRAL

Code : AUDE2018_R_0121_1

Date de mise à jour :

Auteur : SPC MO

15/04/2019

MARQUE

Maximum de l'inondation : Oui

Visibilité : Non renseigné

État du repère : Non renseigné

Pérennité : Non renseigné

Repère calculé : Non renseigné

PHEC : Non renseigné

SOURCE DE REPÉRAGE : LAISSES DE CRUES RELEVÉES PAR GEOSPHAIR SUR L'ORBIEL ET LE TRAPÉL SUITE À LA CRUE DU 15 OCTOBRE 2018 - 21/11/2018

Type de repérage : Campagne de terrain post-inondation

Organisme : GEOSPHAIR

NIVELLEMENT INITIAL

Méthode : GPS

Organisme : GEOSPHAIR

Référence nivelée : Autre type de référence

Description référence du repère : Sol Meuble

Système altimétrique : NGF IGN 1969 (système normal)

Altitude de la référence (en m) : 108.300 m

Différence entre le niveau d'eau et la référence (en m) : 1.660 m

Altitude calculée de l'eau (en m) : 109.96

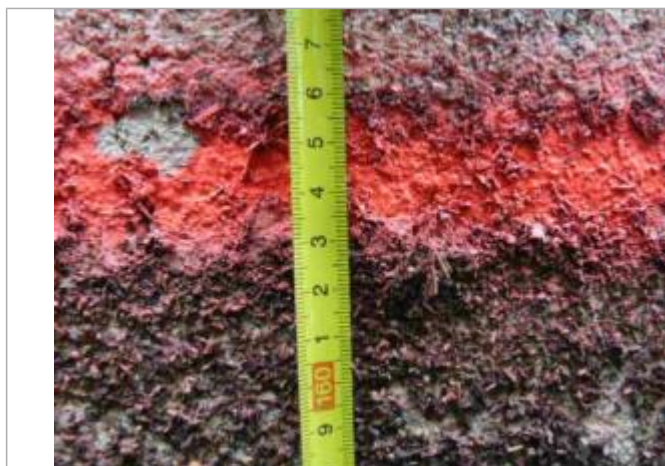

Vue du repère