

Commune : **BOUILHONNAC** | Rivière : **L' Orbiel**

Local public

1 Repère(s) sur le site

GÉNÉRAL

Unité de gestion : Méditerranée Ouest
Code : AUDE2018_S_0099 **Date de mise à jour :** 15/04/2019
Auteur : SPC MO



GÉOLOCALISATION

Coordonnées WGS84 : X: 2.44053094 / Y: 43.23614820
Coordonnées RGF93 (Lambert 93) X: 654526 / Y: 6237599.99
Coordonnées RGF93 (ETRS89) : X: 2.4405309 / Y: 43.2361482
Code Hydro: Y1410500 **Rive de référence:** Non renseigné

15 octobre 2018 Altitude calculée de l'eau : **101.77 m**

Nature de l'inondation : **Débordement de cours d'eau** Nature du repère : **Non renseigné**

Commentaires : Sur local public

GÉNÉRAL

Code : AUDE2018_R_0099_1 **Date de mise à jour :** 15/04/2019
Auteur : SPC MO

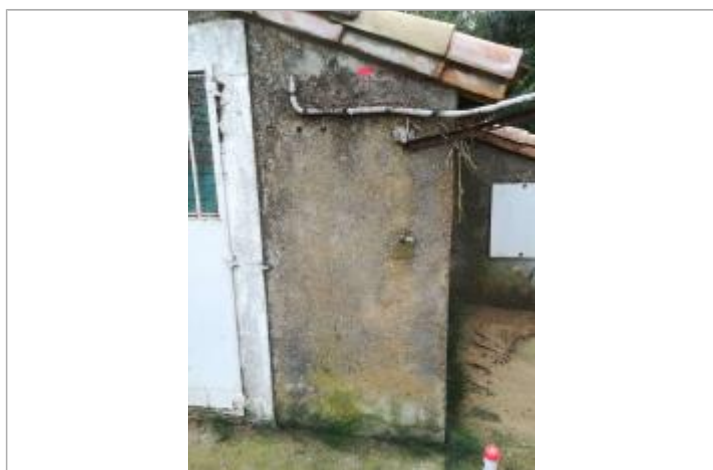

Vue du repère

MARQUE

Maximum de l'inondation : Non renseigné
Visibilité : Non renseigné **État du repère :** Non renseigné
Pérennité : Non renseigné **Repère calculé :** Non renseigné
PHEC : Non renseigné

SOURCE DE REPÉRAGE : LAISSES DE CRUES RELEVÉES PAR GEOSPHAIR SUR L'ORBIEL ET LE TRAPEL SUITE À LA CRUE DU 15 OCTOBRE 2018 - 21/11/2018

Type de repérage : Campagne de terrain post-inondation
Organisme(s) : GEOSPHAIR

NIVELLEMENT INITIAL

Méthode : GPS
Organisme : GEOSPHAIR
Référence nivelée : Autre type de référence
Description référence du repère : sol
Système altimétrique : NGF IGN 1969 (système normal)
Altitude de la référence (en m) : 99.800 m
Différence entre le niveau d'eau et la référence (en m) : 1.970 m
Altitude calculée de l'eau (en m) : 101.77