

Commune : **VILLEMUSTAUSOU**Rivière : **Le ruisseau de Trapel****417 chemin de Trapel****1** Repère(s) sur le site**GÉNÉRAL**

Unité de gestion : Méditerranée Ouest

Code : AUDE2018_S_0019

Date de mise à jour : 15/04/2019

Auteur : SPC MO



Photo Géosphair

GÉOLOCALISATION

Coordonnées WGS84 : X: 2.37011169 / Y: 43.25727370

Coordonnées RGF93 (Lambert 93) X: 648821.13 / Y: 6239991.53

Coordonnées RGF93 (ETRS89) : X: 2.3701117 / Y: 43.2572737

Code Hydro: Y1400500

Rive de référence: Droite

15 octobre 2018Altitude calculée de l'eau : **113.8 m**Nature de l'inondation : **Débordement de cours d'eau**Nature du repère : **Témoignage oral**

Commentaires : il y avait 0,10 m sur la deuxième marche

GÉNÉRAL

Code : AUDE2018_R_0019_1

Date de mise à jour : 15/04/2019

Auteur : SPC MO

MARQUE

Maximum de l'inondation : Oui

Visibilité : Non renseigné

État du repère : Non renseigné

Pérennité : Non renseigné

Repère calculé : Non renseigné

PHEC : Non renseigné

SOURCE DE REPÉRAGE : LAISSES DE CRUES RELEVÉES PAR GEOSPHAIR SUR L'ORBIEL ET LE TRAPEL SUITE À LA CRUE DU 15 OCTOBRE 2018 - 21/11/2018

Type de repérage : Campagne de terrain post-inondation

Organisme(s) : GEOSPHAIR

NIVELLEMENT INITIAL - 13/11/2018

Méthode : GPS

Organisme : GEOSPHAIR

Référence nivelée : Autre type de référence

Description référence du repère : 2 eme marche

Système altimétrique : NGF IGN 1969 (système normal)

Altitude de la référence (en m) : 113.700 m

Différence entre le niveau d'eau et la référence (en m) : 0.100 m

Altitude calculée de l'eau (en m) : 113.8

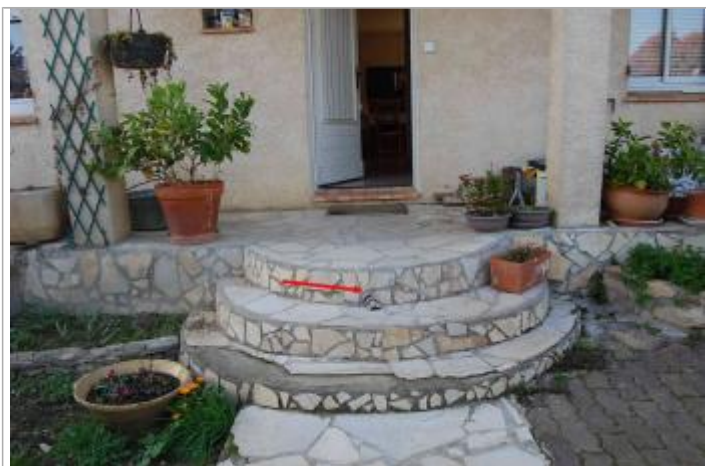

Photo Géosphair