



Commune : **FRONCLES**

Rivière : **La Marne**

## Garage Froncles automobiles - RD Marne canalisée

**1** Repère(s) sur le site

### GÉNÉRAL

Unité de gestion : Seine amont-Marne amont

Code : SAMA0118\_S\_MA\_23

Date de mise à jour : 24/01/2020

Auteur : Cerema Est



CEREMA 2018

### GÉOLOCALISATION

Coordonnées WGS84 : X: 5.15063850 / Y: 48.29883800

Coordonnées RGF93 (Lambert 93) X: 859469.48 / Y: 6802006.3

Coordonnées RGF93 (ETRS89) : X: 5.1506385 / Y: 48.298838

Code Hydro: F---0100

Rive de référence: Droite



**Janvier 2018**

Nature de l'inondation : **Débordement de cours d'eau**

Altitude calculée de l'eau : **216.46 m**

Nature du repère : **Marque peinture ou encre**

Commentaires : Trait rouge à 29 cm du sol sur gouttière gauche de la porte du garage

### GÉNÉRAL

Code : SAMA0118\_R\_MA\_23\_1

Date de mise à jour :

Auteur : Cerema Est

25/03/2022

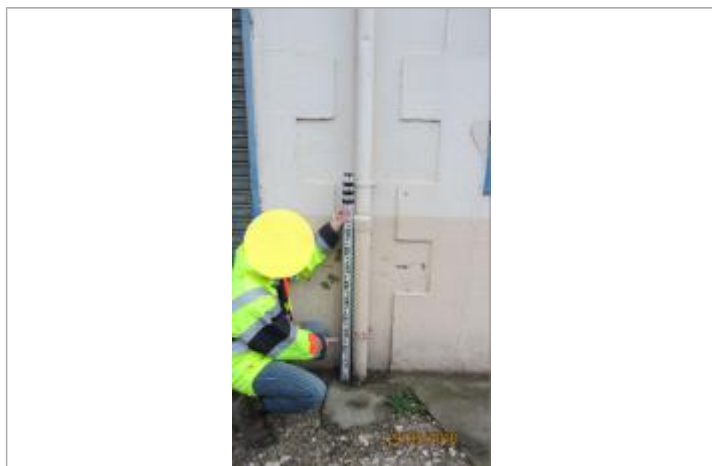

CEREMA 2018

### MARQUE

Maximum de l'inondation : Oui

Visibilité : Oui

État du repère : Non renseigné

Pérennité : Non renseigné

Repère calculé : Non renseigné

PHEC : Non renseigné

**SOURCE DE REPÉRAGE : CAMPAGNE DE LEVÉS DE REPÈRES EFFECTUÉE PAR LE CEREMA APRÈS LA CRUE DE JANVIER 2018 - 01/02/2018**

Type de repérage : Campagne de terrain post-inondation

Organisme : CEREMA Est

### NIVELLEMENT CEREMA EST - 01/01/2018

Méthode : Méthode combinée

Organisme : CEREMA Est

Commentaires sur le nivellement : Nivellement GPS + Niveau

Référence nivelée : Marque d'inondation

Système altimétrique : NGF IGN 1969 (système normal)

Altitude de la référence (en m) : 216.460 m

Altitude calculée de l'eau (en m) : 216.46