Commune : **PRUNIER-S-EN-SOLOGNE**

Rivière : **La Sauldre**

Les Petits Bardignaux

1 Repère(s) sur le site

GÉNÉRAL

Unité de gestion : Loire-Allier-Cher-Indre

Code : DDE41_SAU86_0201 Date de mise à jour : 20/03/2019

Auteur : SPC LCI



GÉOLOCALISATION

Coordonnées WGS84 : X: 1.72218400 / Y: 47.34738000

Coordonnées RGF93 (Lambert 93) X: 603531.87 / Y: 6694897.06

Coordonnées RGF93 (ETRS89) : X: 1.722184 / Y: 47.34738

Code Hydro: K6--0250 Rive de référence: Droite

1983

Altitude calculée de l'eau : **85.22 m**

Nature de l'inondation :

GÉNÉRAL

Code : DDE41_SAU86_0201_01 Date de mise à jour : 22/03/2019

Auteur : SPC LCI

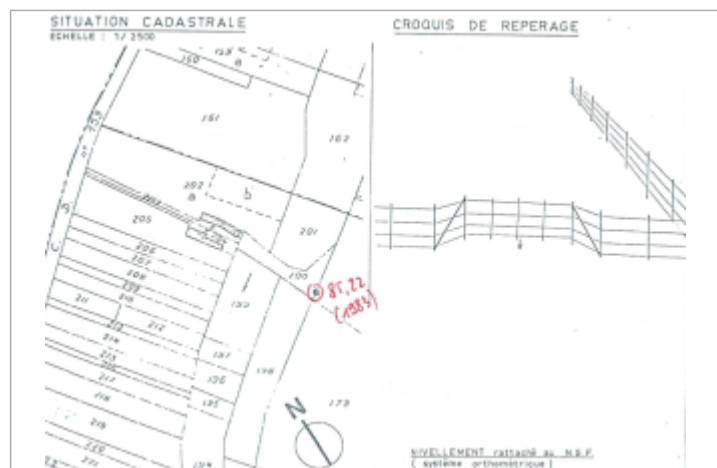

Croquis de repérage sur le document d'origine

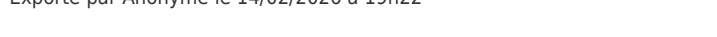
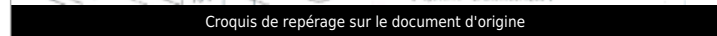

MARQUE

Maximum de l'inondation : Non renseigné

Visibilité : Non renseigné État du repère : Non renseigné

Pérennité : Non renseigné

SOURCE DE REPÉRAGE : DÉVIATION DE ROMORANTIN, ÉTUDE HYDRAULIQUE DU FRANCHISSEMENT DE LA SAULDRÉ, JUIN 1986 - 02/06/1986

Type de repérage : Source bibliographique

Organisme : DDE 41

NIVELLEMENT D'ORIGINE - 02/06/1986

Méthode : Non renseigné

Organisme : DDE 41

Référence nivelée : Marque d'inondation

Système altimétrique : NGF IGN 1969 (système normal)

Altitude de la référence (en m) : 85.220 m

Altitude calculée de l'eau (en m) : 85.22 m