

Commune : **PRUNIER-S-EN-SOLOGNE**Rivière : **La Sauldre****Les Petits Bardignaux****1**

Repère(s) sur le site

**GÉNÉRAL****Unité de gestion :** Loire-Allier-Cher-Indre**Code :** DDE41\_SAU86\_0201**Date de mise à jour :** 20/03/2019**Auteur :** SPC LCI**GÉOLOCALISATION****Coordonnées WGS84 :** X: 1.72218400 / Y: 47.34738000**Coordonnées RGF93 (Lambert 93) :** X: 603531.87 / Y: 6694897.06**Coordonnées RGF93 (ETRS89) :** X: 1.722184 / Y: 47.34738**Code Hydro:** K6--0250**Rive de référence:** Droite**1983**

Nature de l'inondation :

Altitude calculée de l'eau : **85.22 m****GÉNÉRAL****Code :** DDE41\_SAU86\_0201\_01**Date de mise à jour :****Auteur :** SPC LCI

22/03/2019

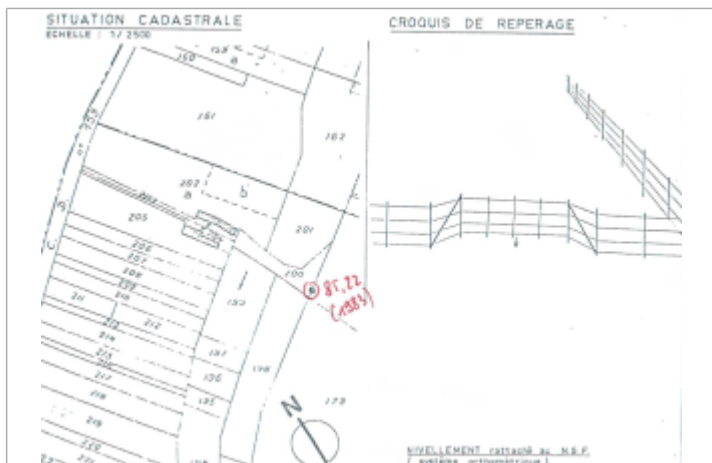

Croquis de repérage sur le document d'origine

**MARQUE****Maximum de l'inondation :** Non renseigné**Visibilité :** Non renseigné**État du repère :** Non renseigné**Pérennité :** Non renseigné**SOURCE DE REPÉRAGE : DÉVIATION DE ROMORANTIN, ÉTUDE HYDRAULIQUE DU FRANCHISSEMENT DE LA SAULDRÉ, JUIN 1986 - 02/06/1986****Type de repérage :** Source bibliographique**Organisme :** DDE 41**NIVELLEMENT D'ORIGINE - 02/06/1986****Méthode :** Non renseigné**Organisme :** DDE 41**Référence nivelée :** Marque d'inondation**Système altimétrique :** NGF IGN 1969 (système normal)**Altitude de la référence (en m) :** 85.220 m**Altitude calculée de l'eau (en m) :** 85.22