

Commune : **MORILLON** | Rivière : **Le Giffre**

Pont de la RD54

2 Repère(s) sur le site

GÉNÉRAL

Unité de gestion : Alpes du Nord
Code : SM3A_S_090 **Date de mise à jour :** 06/05/2019
Auteur : SM3A

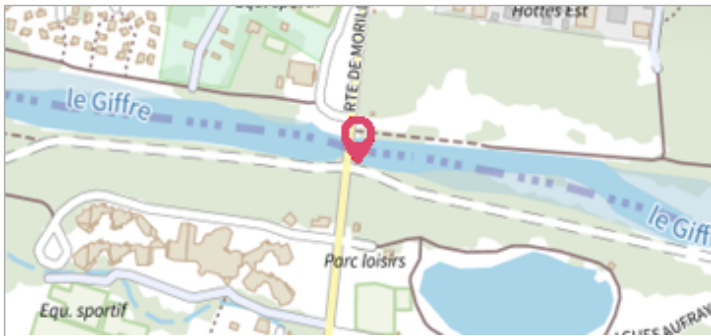

Pont de la RD54

GÉOLOCALISATION

Coordonnées WGS84 : X: 6.67901920 / Y: 46.08741800
Coordonnées RGF93 (Lambert 93) X: 984175 / Y: 6560803.01
Coordonnées RGF93 (ETRS89) : X: 6.6790192 / Y: 46.087418
Code Hydro: V01-0400 **Rive de référence:** Gauche

10 octobre 1988 Nature de l'inondation : **Débordement de cours d'eau** Nature du repère : **Repère normalisé (décret n°2005-233)**

GÉNÉRAL

Code : SM3A_R_105 **Date de mise à jour :** 14/03/2019
Auteur : SM3A

MARQUE

Texte : Crue du Giffre du 10/10/1988
Maximum de l'inondation : Oui
Visibilité : Oui **État du repère :** Bon
Pérennité : Longue



Crue du 10/10/1988

Commune : **MORILLON** | Rivière : **Le Giffre**

Pont de la RD54

2 Repère(s) sur le site

GÉNÉRAL

Unité de gestion : Alpes du Nord
 Code : SM3A_S_090 Date de mise à jour : 06/05/2019
 Auteur : SM3A



Pont de la RD54

GÉOLOCALISATION

Coordonnées WGS84 : X: 6.67901920 / Y: 46.08741800
 Coordonnées RGF93 (Lambert 93) X: 984175 / Y: 6560803.01
 Coordonnées RGF93 (ETRS89) : X: 6.6790192 / Y: 46.087418
 Code Hydro: V01-0400 Rive de référence: Gauche

20 juillet 2007
 Nature de l'inondation : **Débordement de cours d'eau** Nature du repère : **Repère normalisé (décret n°2005-233)**

GÉNÉRAL

Code : SM3A_R_104 Date de mise à jour : 14/03/2019
 Auteur : SM3A

MARQUE

Texte : crue du Giffre du 20/7/2007
 Maximum de l'inondation : Oui
 Visibilité : Oui État du repère : Bon
 Pérennité : Longue

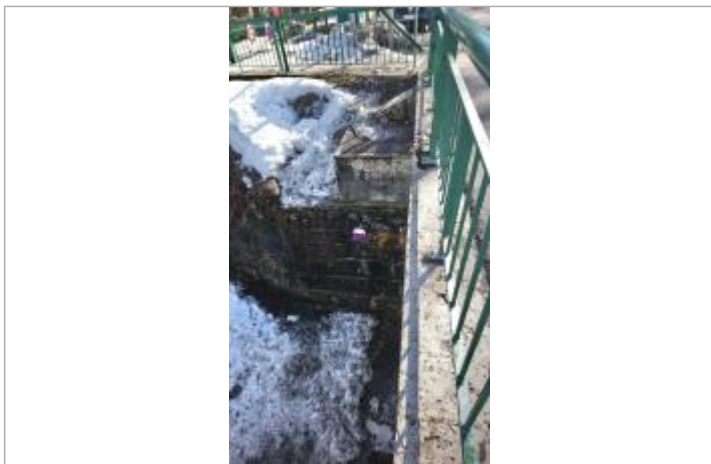

Crue du 20/7/2007