

Commune : **SACHE**Rivière : **L' Indre****Aval rive gauche D356****Commentaires :** Localisation peu précise à partir du document d'origine.**1**

Repère(s) sur le site

**GÉNÉRAL****Unité de gestion :** Loire-Allier-Cher-Indre**Code :** DDE37\_jan82\_S\_17**Date de mise à jour :** 12/02/2019**Auteur :** SPC LCI**GÉOLOCALISATION****Coordonnées WGS84 :** X: 0.54325800 / Y: 47.25101300**Coordonnées RGF93 (Lambert 93) :** X: 514218.22 / Y: 6686302.23**Coordonnées RGF93 (ETRS89) :** X: 0.543258 / Y: 47.251013**Code Hydro:** K7--0260**Rive de référence:** Gauche**Janvier 1982**Nature de l'inondation : **Débordement de cours d'eau**Altitude calculée de l'eau : **45.99 m**Nature du repère : **Document écrit****GÉNÉRAL****Code :** DDE37\_jan82\_R\_17\_1**Date de mise à jour :****Auteur :** SPC LCI

12/02/2019

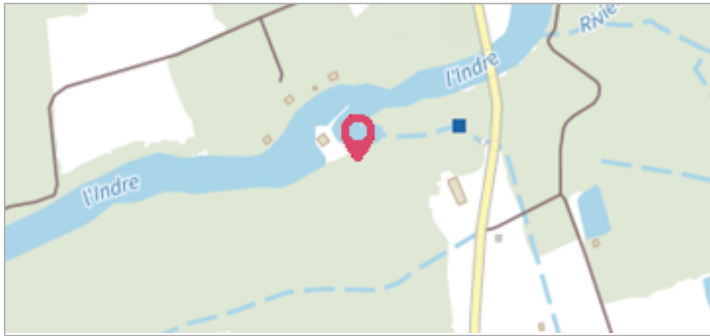
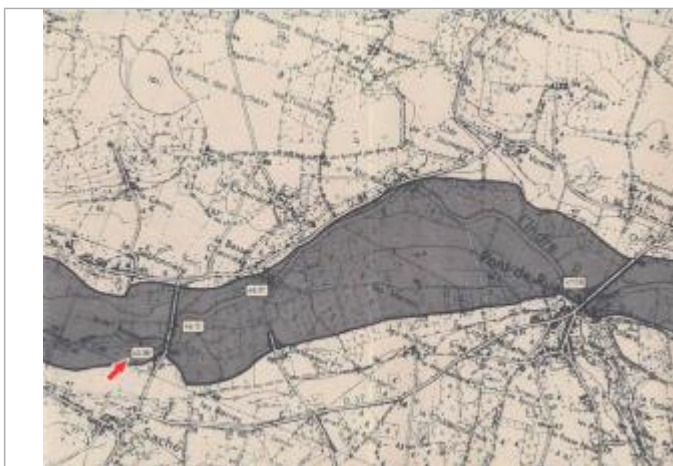

Localisation et altitude du repère (flèche rouge) sur le document d'origine (source : DDE 37)

**MARQUE****Maximum de l'inondation :** Non renseigné**Visibilité :** Non renseigné**État du repère :** Non renseigné**Pérennité :** Non renseigné**Repère calculé :** Non renseigné**PHEC :** Non renseigné**SOURCE DE REPÉRAGE :** CARTOGRAPHIE DES REPÈRES DE LA CRUE DE JANVIER 1982 DE L'INDRE, DE LA LOIRE À L'AUTOROUTE A10, DDE37 -**Type de repérage :** Non renseigné**Organisme :** DDE 37**NIVELLEMENT D'ORIGINE****Méthode :** Non renseigné**Organisme :** DDE 37**Référence nivelée :** Marque d'inondation**Système altimétrique :** NGF IGN 1969 (système normal)**Altitude de la référence (en m) :** 45.990 m**Altitude calculée de l'eau (en m) :** 45.99 m