



Commune : FOULAIN

pont du canal au PK 123.18

Commentaires : ancien repère existant

2

Repère(s) sur le site

GÉNÉRAL

Unité de gestion : Seine amont-Marne amont

Code : WEB_S_201901293126 Date de mise à jour : 13/02/2019

Auteur : SPC SAMA



repere de crue au centre de la photo

GÉOLOCALISATION

Coordonnées WGS84 : X: 5.20979300 / Y: 48.04746200

Coordonnées RGF93 (Lambert 93) X: 864636.36 / Y: 6774201.7

Coordonnées RGF93 (ETRS89) : X: 5.209793 / Y: 48.047462



1910

Nature de l'inondation :

GÉNÉRAL

Code : WEB_R_201901293141

Date de mise à jour :

Auteur : SPC SAMA

13/02/2019

MARQUE



repere de crue au centre de la photo

Commune : **FOULAIN** | **pont du canal au PK 123.18**

Commentaires : ancien repère existant **2** Repère(s) sur le site

GÉNÉRAL
Unité de gestion : Seine amont-Marne amont
Code : WEB_S_201901293126 **Date de mise à jour :** 13/02/2019
Auteur : SPC SAMA



GÉOLOCALISATION
Coordonnées WGS84 : X: 5.20979300 / Y: 48.04746200
Coordonnées RGF93 (Lambert 93) X: 864636.36 / Y: 6774201.7
Coordonnées RGF93 (ETRS89) : X: 5.209793 / Y: 48.047462

Janvier 2018
 Nature de l'inondation : **Débordement de cours d'eau** Nature du repère : **Marque peinture ou encre**

Commentaires : Culée RD Amont - trait rouge à 123cm du sol naturel

GÉNÉRAL
Code : SAMA0118_R_MA_6_1 **Date de mise à jour :** 25/03/2022
Auteur : Cerema Est

MARQUE
Maximum de l'inondation : Oui
Visibilité : Oui **État du repère :** Non renseigné
Pérennité : Non renseigné **Repère calculé :** Non renseigné
PHEC : Non renseigné

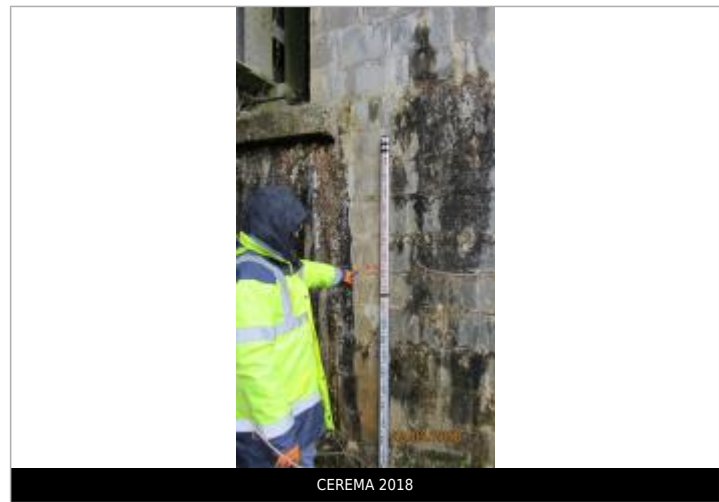

SOURCE DE REPÉRAGE : CAMPAGNE DE LEVÉS DE REPÈRES EFFECTUÉE PAR LE CEREMA APRÈS LA CRUE DE JANVIER 2018 - 01/02/2018
Type de repérage : Campagne de terrain post-inondation
Organisme(s) : CEREMA Est