

Commune : **OUISTREHAM** | Rivière : **L' Orne**
11 Avenue Michel Cabieu

1 Repère(s) sur le site

GÉNÉRAL

Unité de gestion : Seine aval-Côtiers Normands
Code : ORNEYR1_S_03 **Date de mise à jour :** 08/02/2019
Auteur : SPC.SACN

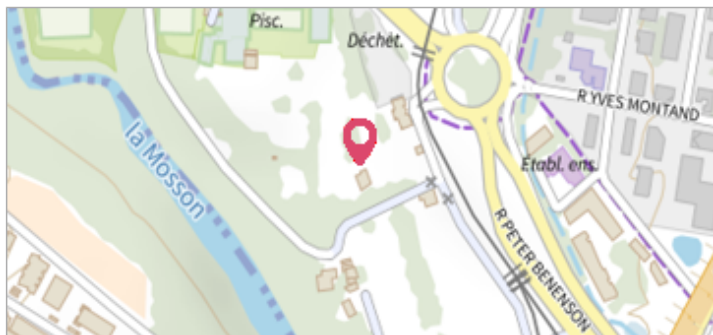

GÉOLOCALISATION

Coordonnées WGS84 : X: -0.25642660 / Y: 49.27697900
Coordonnées RGF93 (Lambert 93) X: 463059.09 / Y: 6913480.06
Coordonnées RGF93 (ETRS89) : X: -0.2564266 / Y: 49.276979
Code Hydro: I2--0200 **Rive de référence:** Gauche

26 janvier 1995 Altitude calculée de l'eau : **4.34 m**
 Nature de l'inondation : **Débordement de cours d'eau** Nature du repère : **Photographie**

GÉNÉRAL

Code : ORNEYR1_R_03_01 **Date de mise à jour :** 08/02/2019
Auteur : SPC.SACN

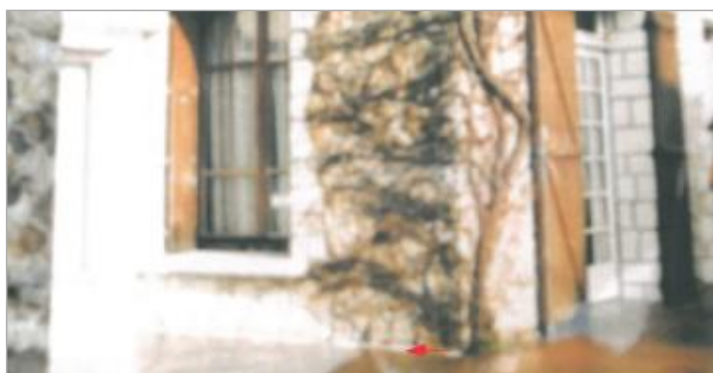

11 Avenue Michel Cabieu (photo SPC SACN)

MARQUE

Maximum de l'inondation : Oui
Visibilité : Non renseigné **État du repère :** Non renseigné
Pérennité : Non renseigné **Repère calculé :** Non renseigné
PHEC : Non renseigné

SOURCE DE REPÉRAGE : CARTOGRAPHIE DES NIVEAUX SUR L'ORNE AVAL - 01/01/2015

Type de repérage : Campagne de terrain post-inondation
Organisme(s) : CEREMA Normandie - Centre

NIVELLEMENT SPC SACN

Méthode : GPS
Organisme : SPC Seine aval - Côtiers normands
Commentaires sur le nivellement : Le SPC n'est pas géomètre expert, les cotes sont données à titre indicatif.
Référence nivelée : Marque d'inondation
Système altimétrique : NGF IGN 1969 (système normal)
Altitude de la référence (en m) : 4.340 m
Altitude calculée de l'eau (en m) : 4.34