	Commune : LES SALELLES	Rivière : Le Chassezac
Pont de Gravières, D113		
Commentaires : A l'amont de la culée du pont	1 Repère(s) sur le site	

GÉNÉRAL

Unité de gestion : Ardèche

Code : ARD_SALE_S01

Auteur : EPTB Ardèche

Date de mise à jour : 02/01/2019



Vue du site

GÉOLOCALISATION

Coordonnées WGS84 : X: 4.09038600 / Y: 44.42686100

Coordonnées RGF93 (Lambert 93) : X: 786798.08 / Y: 6370356.55

Coordonnées RGF93 (ETRS89) : X: 4.090386 / Y: 44.426861

Code Hydro: V5040500

Rive de référence: Gauche



22 Septembre 1890

Nature de l'inondation : **Débordement de cours d'eau**

Altitude calculée de l'eau : **177.37 m**

Nature du repère : **Plaque**

GÉNÉRAL

Code : ARD_SALE_S01_1890

Auteur : EPTB Ardèche

Date de mise à jour :

24/08/2020

MARQUE

Maximum de l'inondation : Oui

Visibilité : Non

Pérennité : Longue

PHEC : Non renseigné

État du repère : Moyen

Repère calculé : Non renseigné

SOURCE DE REPÉRAGE : RECENSEMENT DE REPÈRES DE CRUES DE L'EPTB DE L'ARDÈCHE -

Type de repérage : Non renseigné

Organisme : EPTB de l'Ardèche

NIVELLEMENT D'ORIGINE

Méthode : Non renseigné

Organisme : EPTB de l'Ardèche

Référence nivelée : Marque d'inondation

Système altimétrique : NGF IGN 1969 (système normal)

Altitude de la référence (en m) : 177.370 m

Altitude calculée de l'eau (en m) : 177.37 m

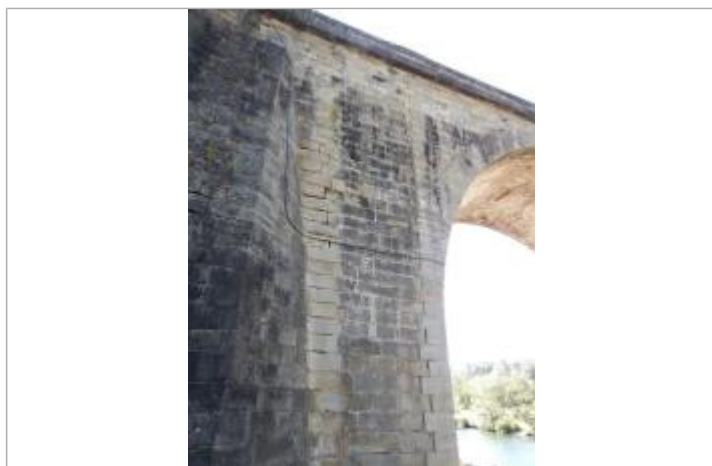

Vue du repère