

Commune : **SALAVAS**Rivière : **L' Ardèche****Pont sur la route de Barjac, D579****Commentaires** : Culée du pont, côté aval**5**

Repère(s) sur le site

GÉNÉRAL**Unité de gestion** : Ardèche**Code** : ARD_SALA_S02**Date de mise à jour** : 02/01/2019**Auteur** : EPTB Ardèche

Vue du site

GÉOLOCALISATION**Coordonnées WGS84** : X: 4.38433001 / Y: 44.39797190**Coordonnées RGF93 (Lambert 93)** X: 810251.04 / Y: 6367514.45**Coordonnées RGF93 (ETRS89)** : X: 4.38433 / Y: 44.3979719**Code Hydro**: V50-0400**Rive de référence**: Droite**22 septembre 1890**Nature de l'inondation : **Débordement de cours d'eau**Altitude calculée de l'eau : **95.97 m**Nature du repère : **Repère normalisé (décret n°2005-233)****GÉNÉRAL****Code** : ARD_SALA_S02_1890**Date de mise à jour** :**Auteur** : EPTB Ardèche

09/07/2021

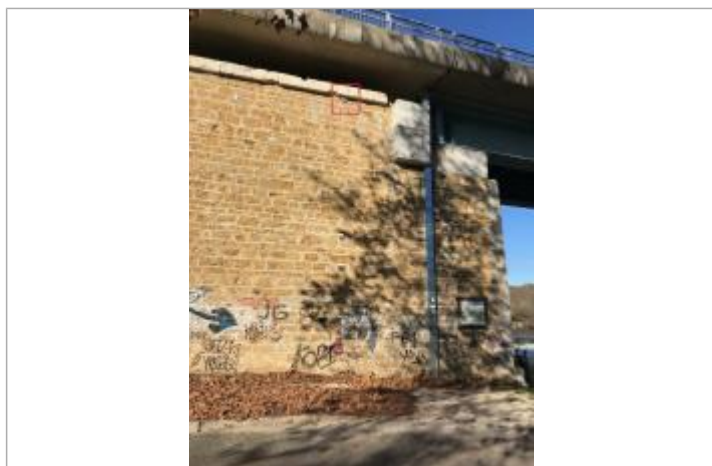
MARQUE**Maximum de l'inondation** : Oui**Visibilité** : Oui**État du repère** : Bon**Pérennité** : Longue**Repère calculé** : Non renseigné**PHEC** : Non renseigné**SOURCE DE REPÉRAGE : RECENSEMENT DE REPÈRES DE CRUES DE L'EPTB DE L'ARDÈCHE -****Type de repérage** : Non renseigné**Organisme(s)** : EPTB de l'Ardèche**NIVELLEMENT D'ORIGINE****Méthode** : Non renseigné**Organisme** : EPTB de l'Ardèche**Référence nivelée** : Marque d'inondation**Système altimétrique** : NGF IGN 1969 (système normal)**Altitude de la référence (en m)** : 95.970 m**Altitude calculée de l'eau (en m)** : 95.97 m

Vue du repère