

Commune : **SALAVAS** | Rivière : **L' Ardèche**

Pont sur la route de Barjac, D579

Commentaires : Culée du pont, côté aval

5 Repère(s) sur le site

GÉNÉRAL

Unité de gestion : Ardèche
Code : ARD_SALA_S02 **Date de mise à jour :** 02/01/2019
Auteur : EPTB Ardèche



Vue du site

GÉOLOCALISATION

Coordonnées WGS84 : X: 4.38433001 / Y: 44.39797190
Coordonnées RGF93 (Lambert 93) : X: 810251.04 / Y: 6367514.45
Coordonnées RGF93 (ETRS89) : X: 4.38433 / Y: 44.3979719
Code Hydro: V50-0400 **Rive de référence:** Droite

22 Septembre 1958 Altitude calculée de l'eau : **90.87 m**

Nature de l'inondation : **Débordement de cours d'eau** Nature du repère : **Repère normalisé (décret n°2005-233)**

GÉNÉRAL

Code : ARD_SALA_S02_1958 **Date de mise à jour :** 09/07/2021
Auteur : EPTB Ardèche

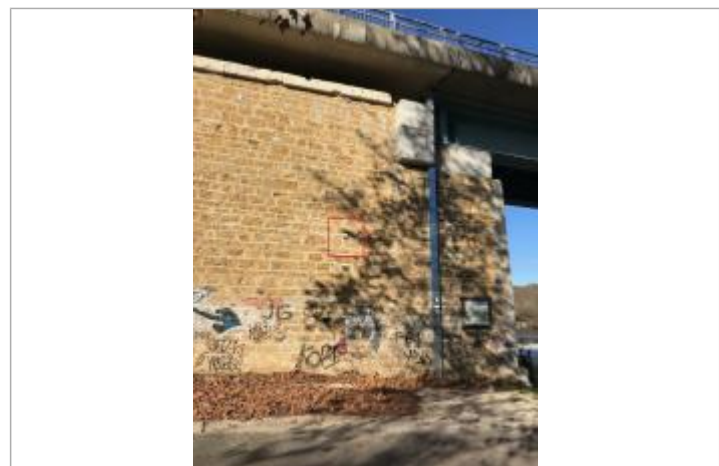

Vue du repère

MARQUE

Maximum de l'inondation : Oui
Visibilité : Oui **État du repère :** Bon
Pérennité : Longue **Repère calculé :** Non renseigné
PHEC : Non renseigné

SOURCE DE REPÉRAGE : RECENSEMENT DE REPÈRES DE CRUES DE L'EPTB DE L'ARDÈCHE -

Type de repérage : Non renseigné
Organisme : EPTB de l'Ardèche

NIVELLEMENT D'ORIGINE

Méthode : Non renseigné
Organisme : EPTB de l'Ardèche
Référence nivelée : Marque d'inondation
Système altimétrique : NGF IGN 1969 (système normal)
Altitude de la référence (en m) : 90.870 m
Altitude calculée de l'eau (en m) : 90.87 m