



Commune : SALAVAS

Rivière : L' Ardèche

Pont sur la route de Barjac, D579**Commentaires :** Culée du pont, côté aval**5** Repère(s) sur le site**GÉNÉRAL****Unité de gestion :** Ardèche**Code :** ARD_SALA_S02**Date de mise à jour :** 02/01/2019**Auteur :** EPTB Ardèche

Vue du site

GÉOLOCALISATION**Coordonnées WGS84 :** X: 4.38433001 / Y: 44.39797190**Coordonnées RGF93 (Lambert 93) :** X: 810251.04 / Y: 6367514.45**Coordonnées RGF93 (ETRS89) :** X: 4.38433 / Y: 44.3979719**Code Hydro:** V50-0400**Rive de référence:** Droite**22 Septembre 1992**Nature de l'inondation : **Débordement de cours d'eau**Altitude calculée de l'eau : **88.25 m**Nature du repère : **Repère normalisé (décret n°2005-233)****GÉNÉRAL****Code :** ARD_SALA_S02_1992**Date de mise à jour :****Auteur :** EPTB Ardèche

09/07/2021

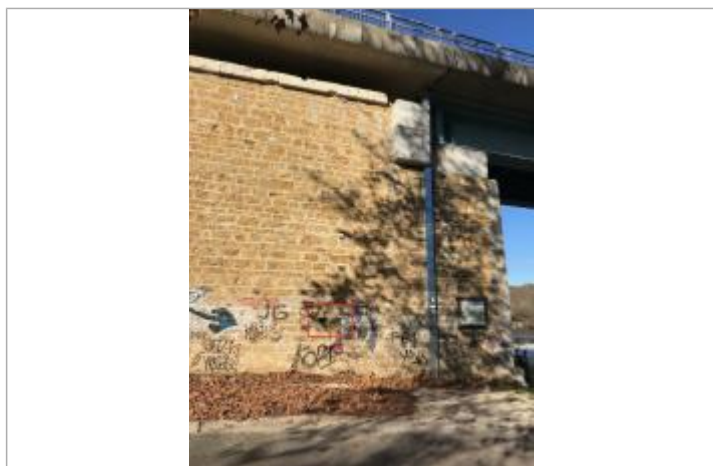
MARQUE**Maximum de l'inondation :** Oui**Visibilité :** Oui**État du repère :** Bon**Pérennité :** Longue**Repère calculé :** Non renseigné**PHEC :** Non renseigné**SOURCE DE REPÉRAGE : RECENSEMENT DE REPÈRES DE CRUES DE L'EPTB DE L'ARDÈCHE -****Type de repérage :** Non renseigné**Organisme :** EPTB de l'Ardèche**NIVELLEMENT D'ORIGINE****Méthode :** Non renseigné**Organisme :** EPTB de l'Ardèche**Référence nivelée :** Marque d'inondation**Système altimétrique :** NGF IGN 1969 (système normal)**Altitude de la référence (en m) :** 88.250 m**Altitude calculée de l'eau (en m) :** 88.25 m

Vue du repère