

Commune : **ARGANCY** | Rivière : **La Moselle**

**Argancy - Pile sous le pont de l'autoroute en rive gauche.**

**1** Repère(s) sur le site

**GÉNÉRAL**

Unité de gestion : Meuse-Moselle  
 Code : MEMO\_2018\_S\_11 Date de mise à jour : 21/12/2018  
 Auteur : Cerema Est

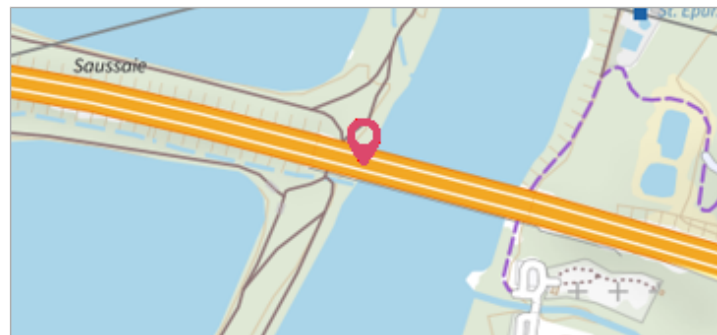

Vue du site - Source : DREAL Grand Est/CEREMA 2018

**GÉOLOCALISATION**

Coordonnées WGS84 : X: 6.19899000 / Y: 49.19950000  
 Coordonnées RGF93 (Lambert 93) X: 933113.14 / Y: 6904697.86  
 Coordonnées RGF93 (ETRS89) : X: 6.19899 / Y: 49.1995  
 Code Hydro: A---0060 Rive de référence: Gauche

**7 janvier 2018** Altitude calculée de l'eau : **160.9425 m**

Nature de l'inondation : **Débordement de cours d'eau** Nature du repère : **Marque peinture ou encre**

**Commentaires** : Trait jaune sur la 2ème pile rive gauche en partant de l'amont sous le pont de l'autoroute.

**GÉNÉRAL**

Code : MEMO\_2018\_R\_11\_1 Date de mise à jour : 23/12/2018  
 Auteur : Cerema Est

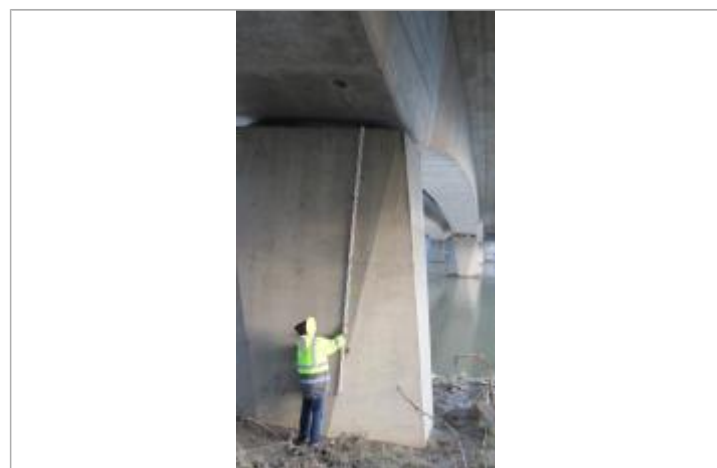

Vue du repère - Source : DREAL Grand Est/CEREMA 2018

**MARQUE**

Maximum de l'inondation : Oui  
 Visibilité : Oui État du repère : Moyen  
 Pérennité : Moyenne Repère calculé : Non renseigné  
 PHEC : Non renseigné

**SOURCE DE REPÉRAGE : CAMPAGNE DE LEVÉS DE REPÈRES APRÈS LA CRUE DE JANVIER 2018 SUR LA MOSELLE - 15/01/2018**

Type de repérage : Campagne de terrain post-inondation

**NIVELLEMENT DREAL GRAND EST - 15/01/2018**

Méthode : Méthode combinée  
 Organisme : DREAL Grand Est  
 Commentaires sur le nivellement : Nivellement GPS + Niveau  
 Référence nivelée : Marque d'inondation  
 Système altimétrique : NGF IGN 1969 (système normal)  
 Altitude de la référence (en m) : 160.943 m  
 Altitude calculée de l'eau (en m) : 160.9425 m