



Commune : **QUIMPER**

Rivière : **Le Steir**

11, rue du Châpeau Rouge

1 Repère(s) sur le site

GÉNÉRAL

Unité de gestion : Vilaine-Côtiers Bretons
Code : STEIR_21 **Date de mise à jour :** 28/04/2023
Auteur : SIVALODET

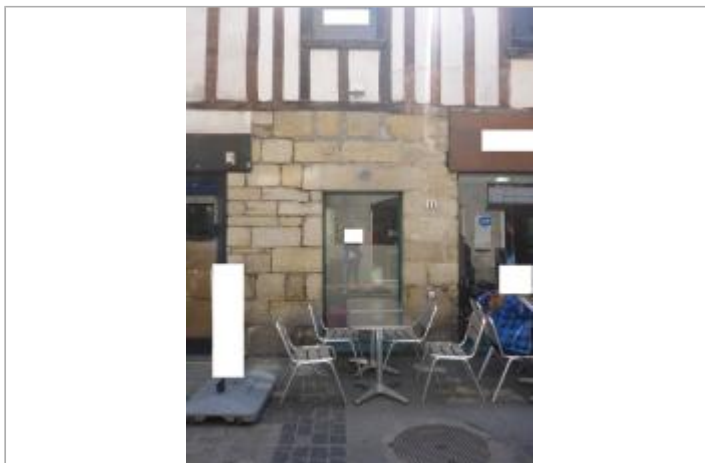
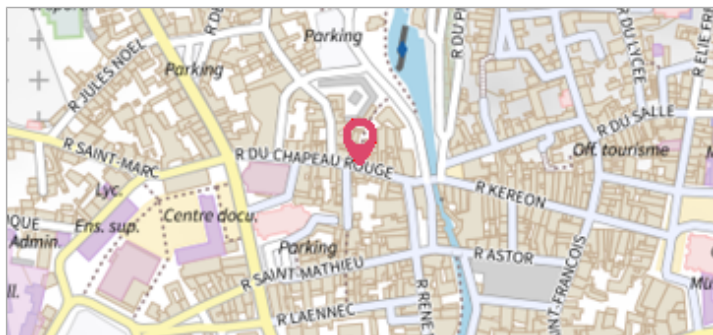

11, rue du Châpeau Rouge

GÉOLOCALISATION

Coordonnées WGS84 : X: -4.10694120 / Y: 47.99633900
Coordonnées RGF93 (Lambert 93) X: 170646 / Y: 6790054.97
Coordonnées RGF93 (ETRS89) : X: -4.1069412 / Y: 47.996339
Code Hydro: J43-0300 **Rive de référence:** Droite



13 décembre 2000

Nature de l'inondation : **Débordement de cours d'eau**

Altitude calculée de l'eau : **5.33 m**

Nature du repère : **Repère normalisé (décret n°2005-233)**

GÉNÉRAL

Code : STEIR_21_2000 **Date de mise à jour :** 29/04/2023
Auteur : SIVALODET



11, rue du Châpeau Rouge - 13 décembre 2000

MARQUE

Texte : Ville de Quimper - 13 décembre 2000 - Steir - Plus Hautes Eaux Connues
Maximum de l'inondation : Oui
Visibilité : Oui **État du repère :** Bon
Pérennité : Longue **Repère calculé :** Non
PHEC : Oui

SOURCE DE REPÉRAGE : CAMPAGNE DE POSE DE REPÈRES DE CRUES - VILLE DE QUIMPER - SIVALODET - 28/12/2018

Type de repérage : Campagne de terrain post-inondation

REPÈRE NORMALISÉ DE LA CRUE DE DÉCEMBRE 2000 - 19/12/2018

Méthode : Nivellement direct
Organisme : GEOMEXPERT
Référence nivelée : Marque d'inondation
Description référence du repère : repère normalisé de la crue de décembre 2000
Système altimétrique : NGF IGN 1969 (système normal)
Altitude de la référence (en m) : 5.330 m
Altitude calculée de l'eau (en m) : 5.33