

Commune : **LA ROCHE-NEUVILLE**Rivière : **La Mayenne****Ecluse de la Roche du Maine (aval)****Commentaires :** Site CORELA S85R2 - Bon état - à préciser**1**

Repère(s) sur le site

GÉNÉRAL**Unité de gestion :** Maine-Loire aval**Code :** LCI_S_7727**Date de mise à jour :** 25/08/2016**Auteur :** SPC LCI**GÉOLOCALISATION****Coordonnées WGS84 :** X: -0.69553290 / Y: 47.86413920**Coordonnées RGF93 (Lambert 93) :** X: 423783 / Y: 6757991.99**Coordonnées RGF93 (ETRS89) :** X: -0.6955329 / Y: 47.8641392**Code Hydro:** M---0090**Rive de référence:** Droite**1966**Nature de l'inondation : **Débordement de cours d'eau**Altitude calculée de l'eau : **31.57 m**Nature du repère : **Laisse d'inondation****GÉNÉRAL****Code :** 2018_MAY_R_142_1**Date de mise à jour :****Auteur :** SPC MLA

07/12/2018

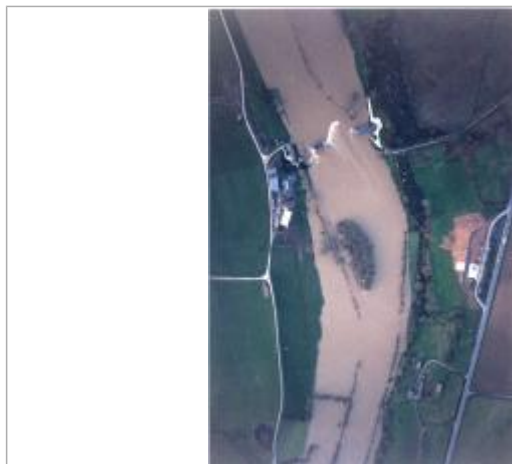

Vue de la crue

MARQUE**Maximum de l'inondation :** Oui**Visibilité :** Non renseigné**État du repère :** Non renseigné**Pérennité :** Non renseigné**Repère calculé :** Non renseigné**PHEC :** Non renseigné**SOURCE DE REPÉRAGE : RECENSEMENT DES REPÈRES DE CRUES SUR LE DÉPARTEMENT DE LA MAYENNE, RÉALISÉ PAR LA DDT 53**

-

Type de repérage : Source bibliographique**Organisme :** DDT 53**NIVELLEMENT D'ORIGINE****Méthode :** Non renseigné**Référence nivelée :** Marque d'inondation**Système altimétrique :** NGF IGN 1969 (système normal)**Altitude de la référence (en m) :** 31.570 m**Altitude calculée de l'eau (en m) :** 31.57 m