



Commune : VAL-DU-MAINE

Rivière : L' Erve

Mairie**Commentaires** : Escalier d'accès à l'Erve**1**

Repère(s) sur le site

GÉNÉRAL**Unité de gestion** : Maine-Loire aval**Code** : 2018_MAY_S_72**Date de mise à jour** : 06/12/2018**Auteur** : SPC MLA**GÉOLOCALISATION****Coordonnées WGS84** : X: -0.41679930 / Y: 47.93347270**Coordonnées RGF93 (Lambert 93)** X: 444936.24 / Y: 6764750.5**Coordonnées RGF93 (ETRS89)** : X: -0.4167993 / Y: 47.9334727**Code Hydro**: M06-0300**Rive de référence**: Non renseigné**1996**Nature de l'inondation : **Débordement de cours d'eau**Altitude calculée de l'eau : **44.73 m**Nature du repère : **Laisse d'inondation****GÉNÉRAL****Code** : 2018_MAY_R_72_1**Date de mise à jour** :**Auteur** : SPC MLA

07/12/2018

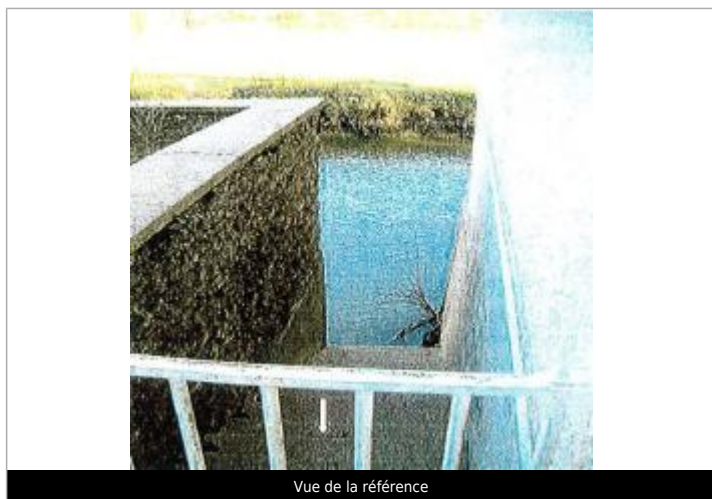

Vue de la référence

MARQUE**Maximum de l'inondation** : Oui**Visibilité** : Non renseigné**État du repère** : Non renseigné**Pérennité** : Non renseigné**Repère calculé** : Non renseigné**PHEC** : Non renseigné**SOURCE DE REPÉRAGE** : RECENSEMENT DES REPÈRES DE CRUES SUR LE DÉPARTEMENT DE LA MAYENNE, RÉALISÉ PAR LA DDT 53

-

Type de repérage : Source bibliographique**Organisme(s)** : DDT 53**NIVELLEMENT D'ORIGINE - 01/11/2001****Méthode** : Non renseigné**Commentaires sur le nivellement** : Relevé SETEC**Référence nivelée** : Autre type de référence**Description référence du repère** : Dessus de la marche**Système altimétrique** : NGF IGN 1969 (système normal)**Altitude de la référence (en m)** : 44.660 m**Différence entre le niveau d'eau et la référence (en m)** : 0.070 m**Altitude calculée de l'eau (en m)** : 44.73 m