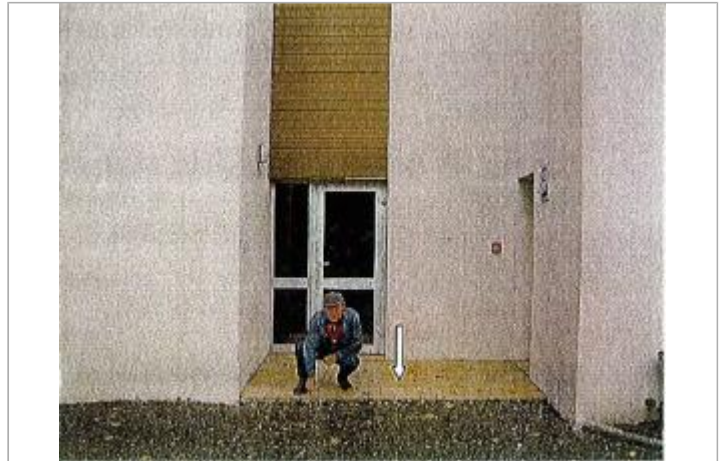

Commune : **ASSE-LE-BERENGER**Rivière : **L' Erve****Salle des fêtes, 12 Route d'Evron****1** Repère(s) sur le site**GÉNÉRAL****Unité de gestion :** Maine-Loire aval**Code :** 2018_MAY_S_70**Date de mise à jour :** 06/12/2018**Auteur :** SPC MLA

Vue du site

GÉOLOCALISATION**Coordonnées WGS84 :** X: -0.32080600 / Y: 48.15452450**Coordonnées RGF93 (Lambert 93) X:** 453130.62 / **Y:** 6788987.51**Coordonnées RGF93 (ETRS89) :** X: -0.320806 / Y: 48.1545245**Code Hydro:** M06-0300**Rive de référence:** Non renseigné**2001**Nature de l'inondation : **Débordement de cours d'eau**Altitude calculée de l'eau : **128.1 m**Nature du repère : **Laisse d'inondation****Commentaires :** Entrée cuisine**GÉNÉRAL****Code :** 2018_MAY_R_70_1**Date de mise à jour :****Auteur :** SPC MLA

07/12/2018

MARQUE**Maximum de l'inondation :** Oui**Visibilité :** Non renseigné**État du repère :** Non renseigné**Pérennité :** Non renseigné**Repère calculé :** Non renseigné**PHEC :** Non renseigné**SOURCE DE REPÉRAGE : RECENSEMENT DES REPÈRES DE CRUES SUR LE DÉPARTEMENT DE LA MAYENNE, RÉALISÉ PAR LA DDT 53**

-

Type de repérage : Source bibliographique**Organisme :** DDT 53**NIVELLEMENT D'ORIGINE****Méthode :** Non renseigné**Référence nivelée :** Marque d'inondation**Système altimétrique :** NGF IGN 1969 (système normal)**Altitude de la référence (en m) :** 128.100 m**Altitude calculée de l'eau (en m) :** 128.1 m