

Commune : **QUIMPER**Rivière : **L' Odet****Impasse de l'Odet à l'entrée de la salle M. Gloaguen****2** Repère(s) sur le site**GÉNÉRAL**

Unité de gestion : Vilaine-Côtiers Bretons

Code : ODET_03_1974

Date de mise à jour : 30/11/2018

Auteur : SPC VCB

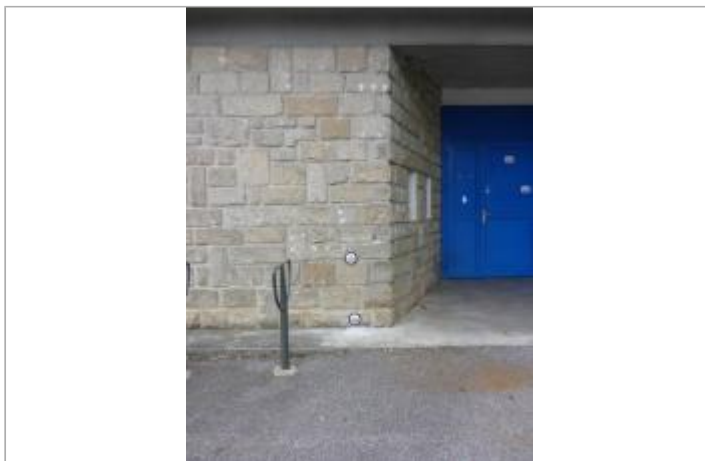

Impasse de l'Odet à l'entrée de la salle M. Gloaguen

GÉOLOCALISATION

Coordonnées WGS84 : X: -4.09194980 / Y: 47.99559000

Coordonnées RGF93 (Lambert 93) X: 171752.15 / Y: 6789871.68

Coordonnées RGF93 (ETRS89) : X: -4.0919498 / Y: 47.99559

Code Hydro: J4--0190

Rive de référence: Gauche

**15 février 1974**Nature de l'inondation : **Débordement de cours d'eau**Altitude calculée de l'eau : **5.95 m**Nature du repère : **Repère normalisé (décret n°2005-233)****GÉNÉRAL**

Code : ODET_03_1974

Date de mise à jour :

Auteur : SPC VCB

04/03/2022

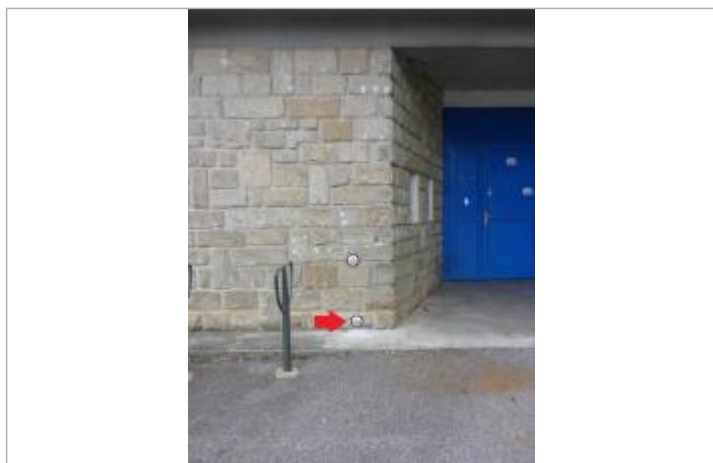

Impasse de l'Odet à l'entrée de la salle M. Gloaguen - crue de février 1974

MARQUE

Texte : Ville de Quimper - Inondation Février 1974 - Odet

Maximum de l'inondation : Oui

Visibilité : Oui

État du repère : Bon

Pérennité : Longue

Repère calculé : Non

PHEC : Non

SOURCE DE REPÉRAGE : CAMPAGNE DE POSE DE REPÈRES DE CRUES - SIVALODET 2018 - 30/04/2018

Type de repérage : Autre

REPÈRE NORMALISÉ DE LA CRUE DE FÉVRIER 1974 - 30/11/2018

Méthode : Nivellement direct

Organisme : GEOMEXPERT

Référence nivelée : Marque d'inondation

Description référence du repère : repère normalisé de la crue de février 1974

Système altimétrique : NGF IGN 1969 (système normal)

Altitude de la référence (en m) : 5.950 m

Altitude calculée de l'eau (en m) : 5.95 m