

Commune : **L'AIGLE** | Rivière : **La Risle**

Agence de BTP, 5 rue du Général de Gaulle

Commentaires : Anciennement SINGER, en 2001. **1** Repère(s) sur le site

GÉNÉRAL

Unité de gestion : Seine aval-Côtiers Normands
Code : WEB_S_202202093614 **Date de mise à jour** : 09/02/2022
Auteur : Ghubert

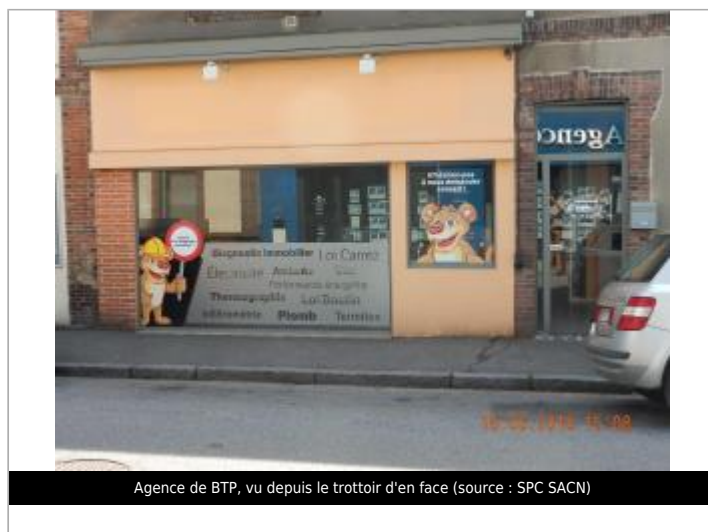

GÉOLOCALISATION

Coordonnées WGS84 : X: 0.62406283 / Y: 48.76526400
Coordonnées RGF93 (Lambert 93) X: 525389.37 / Y: 6854311.76
Coordonnées RGF93 (ETRS89) : X: 0.6240628 / Y: 48.765264
Code Hydro: H6--0200 **Rive de référence**: Gauche

24 janvier 2001 Altitude calculée de l'eau : **199.54 m**

Nature de l'inondation : **Débordement de cours d'eau** Nature du repère : **Témoignage oral**

Commentaires : il y a eu 23 cm d'eau dans le magasin.

GÉNÉRAL

Code : WEB_R_201811215506 **Date de mise à jour** : 21/11/2018
Auteur : Ghubert



MARQUE

Maximum de l'inondation : Oui
Visibilité : Oui **État du repère** : Disparu
Pérennité : Aucune

SOURCE DE REPÉRAGE : ETUDE HYDRAULIQUE PPRI RISLE AMONT - 01/03/2002

Type de repérage : Source bibliographique
Organisme(s) : BCEOM

CAMPAGNE DE NIVELLEMENT DE L'ÉTUDE HYDRAULIQUE PPRI RISLE AMONT - 01/03/2003

Méthode : Non renseigné
Organisme : BCEOM
Référence nivelée : Autre type de référence
Description référence du repère : Seuil de la porte
Système altimétrique : NGF IGN 1969 (système normal)
Altitude de la référence (en m) : 199.310 m
Différence entre le niveau d'eau et la référence (en m) : 0.230 m
Altitude calculée de l'eau (en m) : 199.54