Commune : **QUIMPERLE** | Rivière : **L' Ellé**

A côté de l'Office du Tourisme. Place du Général De Gaulle.

1 Repère(s) sur le site

GÉNÉRAL

Unité de gestion : Vilaine-Côtiers Bretons
Code : DHE_29233_023 **Date de mise à jour :** 25/10/2018
Auteur : SPC VCB

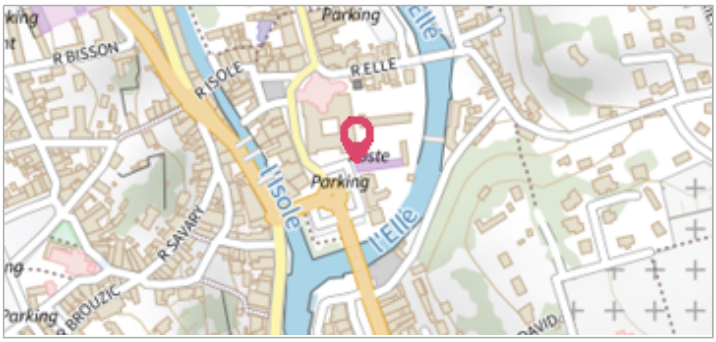

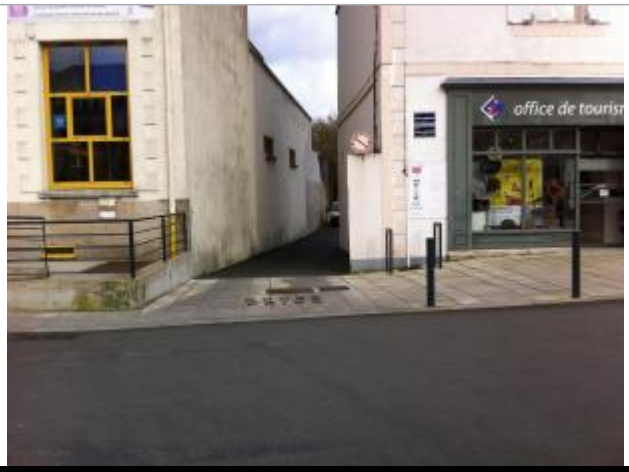

Sol au pied du mur de la venelle

GÉOLOCALISATION

Coordonnées WGS84 : X: -3.54455040 / Y: 47.87179290
Coordonnées RGF93 (Lambert 93) X: 211289.35 / Y: 6772641.81
Coordonnées RGF93 (ETRS89) : X: -3.5445504 / Y: 47.8717929
Code Hydro: J4--0200 **Rive de référence:** Droite

24 Décembre 2013

Altitude calculée de l'eau : **5.04 m**

Nature de l'inondation : **Débordement de cours d'eau**

Nature du repère : **Photographie**

GÉNÉRAL

Code : DHE 29233-023-023 **Date de mise à jour :** 01/03/2022
Auteur : SPC VCB

Sol au pied du mur

MARQUE

Texte : niveau atteint défini à partir d'une photographie
Maximum de l'inondation : Non
Visibilité : Non **État du repère :** Disparu
Pérennité : Aucune **Repère calculé :** Oui
PHEC : Non

SOURCE DE REPÉRAGE : CAMPAGNE DE TERRAIN DHE 2015 - 26/02/2015

Type de repérage : Campagne de terrain post-inondation

SOL AU PIED DU MUR - 27/10/2015

Méthode : Nivellement direct
Organisme : GEOMEXPERT
Référence nivelée : Marque d'inondation
Description référence du repère : Sol au pied du mur
Système altimétrique : NGF IGN 1969 (système normal)
Altitude de la référence (en m) : 5.040 m
Altitude calculée de l'eau (en m) : 5.04