

Commune : **PARIS**Rivière : **La Seine**

Culée du pont de l'Alma

Commentaires : Rive gauche, face aval

1 Repère(s) sur le site

GÉNÉRAL

Unité de gestion : Seine moyenne-Yonne-Loing

Code : WEB_S_202205295643

Date de mise à jour : 12/10/2018

Auteur : gestionnaire_SCVigicruces

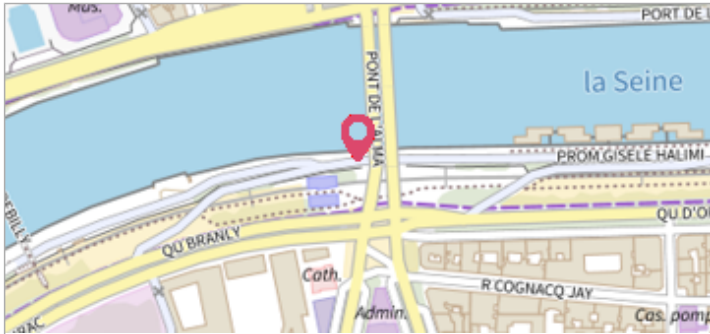

GÉOLOCALISATION

Coordonnées WGS84 : X: 2.30148638 / Y: 48.86281430

Coordonnées RGF93 (Lambert 93) X: 648754.22 / Y: 6862757.96

Coordonnées RGF93 (ETRS89) : X: 2.3014864 / Y: 48.8628143

Code Hydro: ----0010

Rive de référence: Gauche



Vue du site - source : Google Street View (2011)



Janvier 1910

Nature de l'inondation : **Débordement de cours d'eau**Nature du repère : **Repère normalisé (décret n°2005-233)**

GÉNÉRAL

Code : WEB_R_201810124147

Date de mise à jour :

Auteur :

22/03/2021

gestionnaire_SCVigicruces

MARQUE

Maximum de l'inondation : Oui

Visibilité : Oui

État du repère : Bon

Pérennité : Longue

Repère calculé : Oui

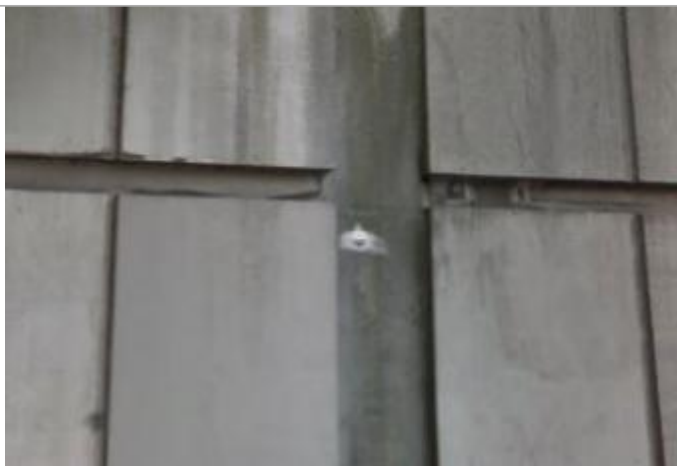

Vue du repère - Source : Google Street View (2012)