

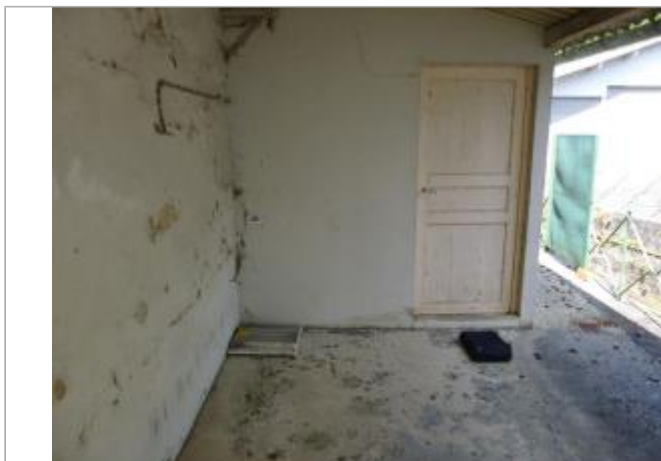

Commune : SAINT-JULIEN-DE-L'ESCAP

Rivière : La Boutonne

Moulin au 104 Grand Rue #2**Commentaires** : Mur dans une propriété, référence cadastrale AA129**1** Repère(s) sur le site**GÉNÉRAL****Unité de gestion** : Vienne-Charente-Atlantique**Code** : SBO_S_17350003**Date de mise à jour** : 10/10/2018**Auteur** : EPTB Charente

Vue de situation

GÉOLOCALISATION**Coordonnées WGS84** : X: -0.49473860 / Y: 45.93427960**Coordonnées RGF93 (Lambert 93)** X: 429297.26 / Y: 6543166.97**Coordonnées RGF93 (ETRS89)** : X: -0.4947386 / Y: 45.9342796**Code Hydro**: R6--0250**Rive de référence**: Non renseigné**21 décembre 1982**Altitude calculée de l'eau : **14.96 m**Nature de l'inondation : **Débordement de cours d'eau**Nature du repère : **Plaque****GÉNÉRAL****Code** : SBO_R_17350003_1**Date de mise à jour** :**Auteur** : EPTB Charente

12/10/2018

MARQUE**Maximum de l'inondation** : Oui**Visibilité** : Oui**État du repère** : Bon**Pérennité** : Non renseigné**Repère calculé** : Non**PHEC** : Oui

Vue détaillée

SOURCE DE REPÉRAGE : PROGRAMME DE RECENSEMENT ET DE POSE DE REPÈRES DE CRUES DU SYMBO (BOUTONNE) - 2015-2018 -**Type de repérage** : Source bibliographique**Organisme(s)** : SYMBO (Boutonne)**NIVELLEMENT D'ORIGINE - 10/10/2016****Méthode** : Non renseigné**Organisme** : SYMBO (Boutonne)**Commentaires sur le nivellement** : Environ 88 cm au sol**Référence nivelée** : Marque d'inondation**Système altimétrique** : NGF IGN 1969 (système normal)**Altitude de la référence (en m)** : 14.960 m**Altitude calculée de l'eau (en m)** : 14.96 m